LINTER LEEFT

Gemeentelijk informatieblad **MAART 2026**
volgende editie verschijnt in juni 2026

www.linter.be



in dit nummer

Leegstand tweede verblijven **04**
Kijk ik fiets **07**
Digitaal loket **11**
Oprichting COBRA **13**

GEMEENTEDIENSTEN

Gemeentehuis
Helen-Bosstraat 43, 3350 Linter

Algemene diensten:	tel.: 011 78 91 30 info@linter.be www.linter.be
Burgemeester	tel.: 011 78 91 32
Algemeen directeur	tel.: 011 78 93 50
Financieel directeur	tel.: 011 78 91 44
Secretariaat	tel.: 011 78 91 30
Burgerzaken	tel.: 011 78 93 83
Omgeving & Wonen	tel.: 011 78 93 80
Informatiedienst	tel.: 011 78 93 59
Jeugddienst	tel.: 011 78 91 47

OCMW

Helen-Bosstraat 43, 3350 Linter	tel.: 011 78 91 30
Sociale Dienst	tel.: 011 78 93 81
Thuisdiensten	tel.: 011 78 93 69 socialedienst@linter.be

De gemeente Linter werkt op afspraak.

Burgerzaken en sociale dienst zijn vrij toegankelijk:
• maandag van 14u - 16u

Onthaal:
• maandag van 14u - 16u en 17u30 - 19u30
• dinsdag tot vrijdag 9u - 12u
• woensdagnamiddag van 14u tot 16u

Dienst openbare werken
Ransbergstraat 26a, 3350 Linter tel.: 011 78 40 33

Bibliotheek
Grote Steenweg 66a, 3350 Linter tel.: 011 78 10 77

Kinderopvang Ferm
Grote Steenweg 66a, 3350 Linter tel.: 011 78 44 10

Gemeenteschool 'De Zandloper'

Zandstraat 14, 3350 Linter	tel.: 016 78 89 65
Dorpstraat 73, 3350 Linter	tel.: 011 78 28 21
Langstraat 27, 3350 Linter	tel.: 016 78 97 01

ANDERE DIENSTEN

Politie: wijkkantoor Linter
Helen-Bosstraat 43, 3350 Linter
tel.: 011 78 91 40
E-mail: Pz.getevallei.wijk.linter@police.belgium.eu

Openingsuren: afspraak mogelijk op:
maandag: 14u - 19u30
woensdag 13u30 - 15u30

Dringende interventies

Politie	tel.: 011 88 48 84
Brandweer of ambulance	tel.: 112

LINTER leeft

De burgemeester



Burgemeester - Marc Wijnants
Tel: 0495 59 83 69
E-mail: marc-wijnants@linter.be

Algemeen Beleid, Burgerlijke Stand, Politie, Brandweer, Noodplanning, Veiligheid, Verkeer, Informatie en Communicatie, Toerisme

Zitdagen: maandag vanaf 14 uur of op afspraak

De schepenen & voorzitter gemeenteraad



Eerste schepen - Linda Verdeyen
Tel: 0497 33 57 09
E-mail: linda.verdeyen@linter.be

Onderwijs, Kinderopvang, Sport, Economie, Landbouw

Zitdagen: maandag vanaf 14 uur of op afspraak



Tweede schepen - Andy Vandevelde
Tel: 0478 21 72 28
E-mail: andy.vandevelde@linter.be

Openbare Werken, Patrimonium, Omgeving, Begroting, Financiën

Zitdagen: op afspraak



Derde schepen - Sandra Schoovaerts
Tel: 0479 63 34 52
E-mail: sandra.schoovaerts@linter.be

Jeugd, Gezin, Cultuur, Heemkunde, Erfgoed, Wonen, Trage Wegen, Gelijke Kansen, Ontwikkelingssamenwerking

Zitdagen: op afspraak



Vierde schepen - Patrick Poffé
Tel: 0472 10 11 90
E-mail: patrick.poffe@linter.be

Voorzitter Bijzonder Comité Sociale Dienst, Sociale Zaken, Welzijn, Senioren, Gezondheid, Personeel, Dierenwelzijn

Zitdagen: op afspraak



Voorzitter gemeenteraad - Jonas Michiels
Tel: 0473 52 76 98
E-mail: jonas.michiels@linter.be

Beste inwoners van Linter,

Op 29 december 2025 keurde de gemeenteraad het **meerjarenplan 2026–2031** goed. Dit beleidsplan vormt het kompas voor de komende jaren en legt vast welke keuzes we maken om Linter verder te laten groeien als een **leefbare, zorgzame, veilige en toekomstgerichte plattelandsgemeente.**

Het plan is geen theoretisch document, maar een concreet en realistisch actieprogramma, opgebouwd vanuit onze verkiezingsbeloften, in overleg met personeel en inwoners, en met aandacht voor de financiële draagkracht van de gemeente. Het weerspiegelt onze ambitie om te blijven investeren in kwaliteit van leven, dienstverlening, zorg, vrije tijd en infrastructuur, zonder de belastingdruk te verhogen.

Een leefbare en duurzame gemeente

Linter wil een gemeente zijn waar het aangenaam wonen, werken en ontspannen is. Daarom blijven we sterk inzetten op verkeersveiligheid, veilige fietspaden en duurzame mobiliteit. Ook het onderhoud en de vernieuwing van wegen en riolering krijgen een belangrijke plaats.

- Riolerings- en wegeniswerken: projecten zoals de verbindingsriolering Melkwezer (€ 300.000), Dorpsstraat (€ 280.000), Kiezelstraat (€ 250.000), Walsbergenstraat (€ 45.000) en de Collector Oude Spoorweg (€ 1.000.000). Fietspaden in de Klein Broekstraat (€ 400.000) en het kerkplein van Neerlinter (€ 340.000) maken deel uit van de totale gemeentelijke investering van ongeveer € 2 miljoen.

- Begraafplaatsen: herinrichting van twee begraafplaatsen met zitgelegenheid, schaduw en rustpunten, geraamd op € 550.000.

- Waterbeheer en erosiebestrijding: projecten in Langstraat, WS Wommersom, Heufstraat, Braambeekstraat en Kwadeplasstraat met een investering van meer dan € 2,3 miljoen, waarvan we ongeveer € 1 miljoen aan subsidies hopen te ontvangen.

Dienstverlening dichtbij de inwoners

We blijven investeren in toegankelijke dienstverlening, met een vernieuwde website, een snelloket en een mobiele ambtenaar voor kwetsbare inwoners. Zo zorgen we ervoor dat iedereen vlot geholpen wordt en niemand uit de boot valt. Dankzij gerichte bijkomende aanwervingen groeit het personeelsbestand tot 58,5 VTE tegen 2031. Zo blijft onze dienstverlening nabij, kwaliteitsvol en toegankelijk.

Zorgzame en inclusieve gemeente

Samen met partners bouwen we aan een warm zorgnetwerk, met gerichte ondersteuning voor kwetsbare inwoners, sociale participatie en integratie van nieuwkomers.

Vrije tijd, sport en ontmoeting

- Verenigingen en jeugdwerking: Chiro Melkwezer en KLJ Orsmaal krijgen elk € 30.000, met mogelijke uitbreiding tot € 75.000 via subsidies. De totale ondersteuning voor ontmoetingsplaatsen bedraagt € 75.000.
- Openbaar domein: investering van € 750.000 in nieuwe machines en materialen (sneeuwschuif, wiellader, vervanging veegwagen) voor een efficiënter beheer van de gemeente.

Verantwoord financieel beleid

Ondanks stijgende kosten en toenemende druk op lokale besturen, kiest Linter resoluut voor financiële stabiliteit. Er worden geen nieuwe algemene belastingen ingevoerd. Zowel de aanvullende personenbelasting als de onroerende voorheffing blijven gedurende de volledige legislatuur ongewijzigd.

Tegelijk investeren we ruim 19 miljoen euro in infrastructuur en dienstverlening. Hierdoor stijgt de schuldenlast, maar blijft die ruim onder het Vlaamse gemiddelde. Ook onze autofinancieringsmarge blijft positief, wat wijst op een gezonde financiële situatie.

Het meerjarenplan voorziet ruim € 19 miljoen aan investeringen tot 2031, waarvan ongeveer € 6 miljoen aan nieuwe projecten. De gemeentelijke schuld stijgt van € 2,5 miljoen in 2025 naar € 7,6 miljoen in 2031, oftewel 1.014 euro per inwoner, nog steeds lager dan het Vlaams gemiddelde.

Samen bouwen aan Linter

Dit meerjarenplan is het resultaat van teamwerk. Dank aan iedereen die meewerkte en ons ondersteunde. Samen bouwen we verder aan een Linter waar het goed leven is – vandaag én morgen.

Met vriendelijke groeten,

Marc Wijnants
burgemeester

Linda Verdeyen, Andy Vandevelde, Sandra Schoovaerts, Patrick Poffé
schepenen



INHOUD

Voorwoord	03
Wonen	04
Omgeving	05
Jeugd	06
Onderwijs	08
Heemkunde	10
Burgerlijke stand	11
Cultuur	13
Welzijn	14
In de kijker	17
Gemeenteraad	20
Nieuws van de Bib	21
Uit in Linter	23

Verantwoordelijke uitgever:
College van Burgemeester en Schepenen
Helen-Bosstraat 43
3350 Linter

Samenstelling en redactie:
Marc Wijnants, Linda Verdeyen, Andy Vandevelde, Sandra Schoovaerts, Patrick Poffé en infodienst Linter

Vormgeving en druk:
www.gijsemberg.be

Leegstand, verwaarlozing en tweede verblijven: wat betekent dit voor jou?





De gemeente Linter zet sterk in op een kwalitatieve woonomgeving en een aangenaam openbaar domein. In heel Vlaanderen is er een groot tekort aan betaalbare en kwaliteitsvolle woningen. Woningen en gebouwen die langdurig leegstaan, verwaarloosd zijn of niet gebruikt worden volgens hun functie, zijn niet beschikbaar op de woningmarkt en hebben bovendien een negatieve impact op hun omgeving. Om dit tegen te gaan, keurde het gemeentebestuur belastingreglementen goed op tweede verblijven, leegstand en verwaarlozing van gebouwen en woningen.

Staat jouw woning of gebouw geregistreerd?
Is jouw woning of gebouw opgenomen in één van deze registers? Of denk je dat dit binnenkort kan gebeuren? Dan kan de interlokale vereniging Beter Wonen aan de Gete je hierbij begeleiden en al je vragen beantwoorden.

Op woensdag 22 april 2026 kan je zonder afspraak terecht tussen 9.00 en 12.00 uur bij de dienst in het gemeentehuis van Linter voor persoonlijk advies. Je kan er onder meer terecht met vragen zoals:

Zal mijn woning of gebouw worden opgenomen in één van de registers?
Kom ik in aanmerking voor een vrijstelling van belasting?
Hoe kan ik geschrapt worden uit het register?
Kan ik hulp krijgen bij het invullen van een aanvraag?

Meer info of contact
Je hoeft niet te wachten tot 22 april om je vragen te stellen. Op de website van de gemeente Linter vind je onder de rubriek 'Wonen' al heel wat nuttige informatie. Je kan ook rechtstreeks contact opnemen met:
Interlokale vereniging Beter Wonen aan de Gete.
info@beterwonenaandegete.be
011 69 05 44

Telefonische bereikbaarheid:
- maandag en vrijdag: 9.00 – 12.00 uur
- dinsdag en donderdag: 13.30 – 15.30 uur

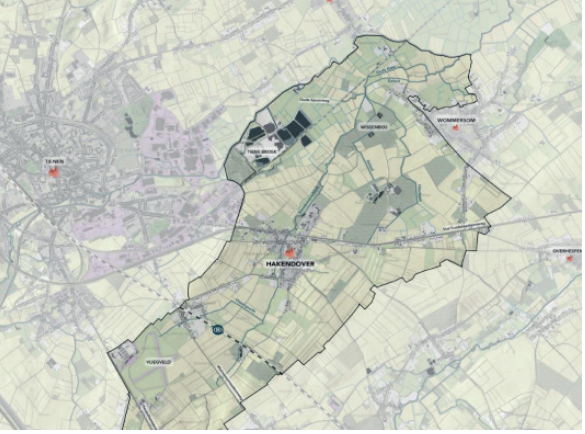

Slimme peilbuizen verbeteren waterbeheer in Wissebos

STREAM-project helpt droogte en wateroverlast te voorkomen in Linter en Tienen

In het gebied rond het Wissebos, op de grens van Linter en Tienen, worden slimme peilbuizen met sensoren geplaatst. Dit gebeurt in het kader van het project STREAM, een samenwerking tussen de provincie Vlaams-Brabant, VERA, iFLUX, de Bodemkundige Dienst van België, de Vrije Universiteit Brussel (VUB), de stad Tienen en de gemeente Linter.



De sensoren meten tot 10 meter diep hoe grondwater, grachten en waterlopen met elkaar in verbinding staan. Die metingen leveren waardevolle gegevens op over de waterstromen in het gebied. Op basis daarvan kan een duurzaam en flexibel waterbeheerplan worden uitgewerkt. Zo wil men in de toekomst beter voorbereid zijn op zowel wateroverlast als periodes van droogte.

De omgeving van het Wissebos kampt regelmatig met wisselende waterstanden. Na langdurige droogte kan hevige regenval snel leiden tot overstromingen. Dankzij de continue metingen krijgen de projectpartners een duidelijk beeld van de bewegingen van het grond- en oppervlaktewater. Deze informatie wordt gecombineerd met modellen en analyses, zodat gerichte maatregelen kunnen worden genomen. Denk daarbij aan peilgestuurde drainage en infiltratie, waarmee water beter wordt vastgehouden of afgevoerd wanneer nodig.
Het project draagt bovendien bij aan het behoud van het veenpakket in de ondergrond, wat belangrijk is voor koolstofopslag en biodiversiteit. Op die manier wordt niet alleen ingezet op waterbeheer, maar ook op natuur en klimaat. STREAM maakt deel uit van het programma *Weerbaar Waterlandschap Stroomgebied Wissebos*.

Meer info kan je terugvinden op: www.vera.be/stream

Samen de Aziatische hoornaar bestrijden

De Aziatische hoornaar is een invasieve wespensoort afkomstig uit Azië, die zich de voorbije jaren ook in Vlaanderen heeft gevestigd. Deze soort vormt een ernstige bedreiging voor honingbijen en andere bestuivende insecten. Om onze lokale biodiversiteit te beschermen, schakelt de gemeente, in samenwerking met de lokale imkers, een versnelling hoger in de bestrijding.

Je vindt een nest op je eigen terrein
Bijvoorbeeld in je tuin, woning of bijgebouw.
Neem contact op met een door VESPA-watch erkende verdelger. Je bent vrij in jouw keuze. Momenteel zijn er drie erkende verdelgers actief in Linter:

- **Hugo Henot** – 0498 93 49 50
- **Koen Zels** – 0479 79 57 61
- **Stijn Parent** – 0496 98 24 97

Na de bestrijding kan je een terugbetaling aanvragen via het aanvraagformulier op de gemeentelijke website.

(https://www.linter.be/leefmilieu/subsidies/aziatische-hoornaar)

Je vindt een nest op openbaar terrein
Bijvoorbeeld in een boom langs de weg, op een speelterrein of in een park. Meld dit zo snel mogelijk via het meldingsformulier op onze website. De dienst Openbaar Domein schakelt vervolgens zo snel mogelijk een erkende verdelger in.

Je vindt een nest op (privé)terrein waarvan je de eigenaar niet kent

Bijvoorbeeld in de tuin van een onbewoonde woning, in een privaat bos of op een verlaten perceel.
Meld dit onmiddellijk via het meldingsformulier op onze website. De gemeentelijke diensten gaan na wie de eigenaar is en nemen contact op om de verwijdering te regelen.







Themakampjes in de paasvakantie in samenwerking met High Five

Voor het eerst organiseren we in Linter themakampjes tijdens de paasvakantie, in samenwerking met High Five. Zowel in de eerste als de tweede week kunnen kleuters (3–5 jaar) en lagereschoolkinderen (6–12 jaar) deelnemen aan leuke, creatieve en actieve kampjes.

Voor de KLEUTERS voorzien we:

- Week 1: Fantasia-kamp – een fantasierijke week vol spel, creativiteit en verwondering.
- Week 2: Dierendorp – we bouwen samen een bijna levensecht dierendorp in basisschool De Zandloper in Wommersom, met volop ruimte voor ontdekken en beleven.



Voor de LAGERESCHOOLKINDEREN organiseren we:

- Week 1: Knikkerrush – een dynamisch kamp boordevol knikkerbanen, constructies, miniflipperkasten en spectaculaire knikkerexplosies. Een week vol actie, race-momenten en knikkeravonturen.
- Week 2: Art & Play – voor kinderen die graag experimenteren, creëren, spelen en nieuwe dingen uitproberen.

Kortom: een gevarieerd en speels aanbod waarin plezier, creativiteit en beweging centraal staan!



Kids Fun Week

Kids Fun Week 2026 – een week vol sport, spel en plezier!

Op maandag 10 augustus 2026 is het weer zover: de Kids Fun Week gaat van start! Je kind kan genieten van een week boordevol leuke activiteiten, sport en ontspanning. Hieronder vind je alle praktische informatie. Deze kan nog licht gewijzigd worden; na inschrijving ontvang je verdere details.

Waar en wanneer?

- **Periode:** maandag 10 t.e.m. vrijdag 14 augustus 2026
- **Daguren:**
  - Groep Mini: van 09.00 tot 15.00 uur
  - Groepen Junior en Maxx: van 09.00 tot 16.00 uur
  - Opvang: 's morgens vanaf 08.30 uur en in de namiddag tot 16.30 uur
- Startlocatie: Gemeentelijke basisschool De Zandloper, Zandstraat 14, 3350 Linter (Wommersom)
- Activiteiten: zwemmen, klimmen, indoor en outdoor speeltuinen, sport en spel



Inschrijven

Online inschrijven kan vanaf donderdag 2 april 2026 om 9.00 uur via www.linter.be/inschrijvingen.
Meer info volgt via de ouderplatformen van de school, onze Facebookpagina en de gemeentelijke website.
Kostprijs: € 60

Groepsindeling (op basis van geboortejaar)

- Kidsfun – Mini: 2020 t.e.m. 2023 (40 plaatsen)
- Kidsfun – Junior: 2017 t.e.m. 2019 (25 plaatsen)
- Kidsfun – Maxx: 2014 t.e.m. 2016 (20 plaatsen)

Wat meebrengen?

- Dagelijks lunchpakket, tussendoortje (koek of fruit) en drinkbus
- Eventueel reservekledij voor de jongste kinderen
- Bij zonnig weer: vooraf insmeren met zonnecrème en een hoofddeksel
- Bij regenweer: regenjas en aangepast schoeisel

Contact

Ruben François
rubenfrancois@hotmail.com
0479 71 04 82 (bereikbaar vanaf midden juli)

Kijk, ik fiets!

Zaterdag 16 mei 2026 | 13.30 – 15.30 uur
GBS De Zandloper – Wommersom

Wil jij je kind leren fietsen zonder steunwieltjes, met begeleiding van een echte 'meester op de fiets'? Kom dan zeker naar Kijk, ik fiets! In deze leuke en leerzame sessie krijg je praktische tips en hulpmiddelen om je kind stap voor stap te leren fietsen.

De activiteit richt zich op kinderen van 3 tot 7 jaar. Ouders of begeleiders nemen actief deel en begeleiden hun kind tijdens de sessie.

Praktisch

- Datum: zaterdag 16 mei 2026
- Tijdstip: 13.30 – 15.30 uur
- Locatie: GBS De Zandloper, Wommersom
- Kostprijs: € 7 per kind
  (ter plaatse te betalen via SumUp of cash)
- Ouder/begeleider: gratis deelname
  (actieve begeleiding vereist)

Inbegrepen in de prijs

- Verzekering
- Fluohesje
- Diploma

Wat breng je mee?

1. Een eigen fiets zonder steunwieltjes
2. Een fietshelm

Inschrijven

Inschrijven kan bij de dienst Vrije Tijd:
wouter.heeren@linter.be
011 78 93 52

Gelieve bij inschrijving te vermelden:
Naam van het kind, geboortedatum, e-mailadres en telefoonnummer.



Oproep tot kandidaatstelling voor de schoolraad

De gemeentelijke basisschool De Zandloper in Wommersom is op zoek naar een gemotiveerde kandidaat om een openstaand mandaat in de schoolraad op te nemen als vertegenwoordiger van de lokale gemeenschap.

De schoolraad is een officieel inspraak- en adviesorgaan waarin vertegenwoordigers van ouders, personeelsleden en de lokale gemeenschap samenkomen. Tijdens de vergaderingen worden belangrijke aspecten van de schoolwerking besproken en wordt advies uitgebracht over het schoolbeleid.

Met deze oproep zoeken we iemand met interesse in onderwijs en betrokkenheid bij het lokale schoolgebeuren, die vanuit een brede maatschappelijke visie wil meedenken over de werking en de toekomst van de school. Als lid van de schoolraad neem je deel aan de vergaderingen (ongeveer vier keer per schooljaar) en draag je actief bij aan het overleg over onder meer de algemene organisatie, het pedagogisch project en andere beleidsrelevante thema's.

Wie kan zich kandidaat stellen?

Iedereen die zich betrokken voelt bij het lokale onderwijs en bereid is zich constructief te engageren, kan zich kandidaat stellen. Kandidaten onderschrijven het pedagogisch project van de school.

Meer informatie

Voor bijkomende inlichtingen kan je contact opnemen met de heer Koen Mombaerts, schooldirecteur, via gbsdezandloper@linter.be.

Kandidaat stellen

Bezorg je schriftelijke kandidatuur uiterlijk op 30 april 2026 aan Rina Janssens,
algemeen directeur
Helen-Bosstraat 43, 3350 Linter
algemeen.directeur@linter.be

Wij hopen een geëngageerde vertegenwoordiger te mogen verwelkomen die wil meewerken aan een doordacht en kwaliteitsvol schoolbeleid.





Welkom in de kleuterschool van Neerhespen

Welkom in ons gezellig kleuterklasje in Neerhespen!

Ben je op zoek naar een warme, veilige en kleinschalige plek waar je kind écht gezien wordt?

Dan ben je bij ons kleuterschooltje in Neerhespen aan het juiste adres!

Kleinschalig en huiselijk

In ons gezellige klasje kent iedereen elkaar. De kleuters voelen zich snel thuis en bouwen sterke banden op met hun juf én met elkaar.

Direct contact met de juf

We hechten veel waarde aan een open en persoonlijk contact met ouders. Als ouder sta je dicht bij de klas en word je echt betrokken bij de groei en het welbevinden van je kind.

Leren van en met elkaar

Spelenderwijs leren we elke dag van elkaar. Samen ontdekken we de wereld, elk op ons eigen tempo, in een sfeer van vertrouwen en nieuwsgierigheid.

Zorgen voor elkaar

Zorgzaamheid staat bij ons centraal. Kinderen leren niet alleen tellen en knutselen, maar ook hoe ze lief kunnen zijn voor zichzelf en anderen.

In het hart van Neerhespen

Ons schooltje ligt in een rustige en groene omgeving – ideaal om op te groeien, te spelen en te leren. Kom gerust eens een kijkje nemen. Samen bouwen we aan een mooie start voor jouw kleuter!

Ons schoolfeest is op 9 mei 2026 vanaf 14u

Ons adres:
Langstraat 27 3350 Neerhespen.
Tel: 016/ 78 97 01





Herwaardering van de kapel van de HEILIGE GERARDUS

Naar aanleiding van de 300ste verjaardag (1726–2026) van de geboorte van de Heilige Gerardus Majella wordt de aan deze heilige toegewijde kapel opnieuw in de kijker geplaatst en herwaardeerd.

Ter gelegenheid hiervan vindt er **op zaterdag 25 april 2026 om 11 uur een gebedsviering plaats** met de inwijding van een nieuw beeld van de Heilige Gerardus, voorgegaan door diaken Oscar Kinnaer.

De kapel aan de Stationsbaan in Drieslinter, toegewijd aan de Heilige Gerardus, werd opgericht door Hubert Hennus-Leys als dankzegging voor de priesterwijding van hun zoon Gerard Hennus. Gerard Hennus, redemptorist, werd geboren in Drieslinter op 5 juni 1934 en priester gewijd op 31 augustus 1960. De kapel werd ingezegend op 11 september 1960 en is sinds 2011 eigendom van de gemeente Linter.

De Heilige Gerardus Majella werd geboren op 23 april 1726 in Muro Lucano, een bergstadje in Zuid-Italië. In 1749 trad hij toe tot de redemptoristen. Hij is de patroonheilige van kleermakers, portiers en zwangere vrouwen. In 1893 werd hij zalig verklaard door paus Leo XIII en in 1904 heilig verklaard door paus Pius X.

Deze herdenkingsviering is een initiatief van de Heemkundige Kring Linter, in samenwerking met het gemeentebestuur van Linter.



Eucharistieviering op Vrijdag 01 Mei 2026

Op vrijdag 1 mei 2026 om 10.00 uur vindt er een eucharistieviering plaats in de H. Corneliuskapel, gelegen in de Stationstraat in Drieslinter. Iedereen is van harte welkom om samen dit moment van bezinning en gebed te beleven. De viering biedt een gelegenheid om even stil te staan en samen te komen in verbondenheid. We hopen u daar te mogen verwelkomen.



Wijziging digitale handtekening via eID

Door nieuwe Europese wetgeving veranderen de regels voor het plaatsen van digitale handtekeningen met de elektronische identiteitskaart (eID).

Wat verandert er?

Oudere handtekeningcertificaten op sommige eID-kaarten worden geleidelijk ingetrokken:

- Voor eID's uitgereikt tot en met 7 juni worden de handtekeningcertificaten ingetrokken voor 21 mei 2026 en Voor eID4s uitgereikt tussen 2017 en 2021 verdwijnen deze voor 21 mei 2027.

Na deze data kan je met deze kaarten geen digitale handtekening meer plaatsen.

Wat blijft hetzelfde?

- Je identiteitskaart blijft geldig.
- Je hoeft geen nieuwe eID aan te vragen.
- Online aanmelden bij overheidsdiensten blijft gewoon mogelijk.

Nieuwe oplossing

Er wordt een nieuwe online dienst voorzien waarmee u gratis een wettelijk geldige digitale handtekening kan plaatsen via eSign.belgium.be. Deze is momenteel nog niet actief

Meer informatie volgt zodra wij hierover verder geïnformeerd worden.

Digitaal loket – snel en eenvoudig van thuis uit

Een afspraak of verplaatsing naar het gemeentehuis is niet altijd nodig. Veel attesten en documenten kan je gemakkelijk online aanvragen, vaak met slechts enkele klikken.

Ga naar **www.linter.be**, klik op "Digitaal loket" en ontdek welke documenten en diensten online beschikbaar zijn.

Om de documenten direct digitaal te ontvangen, moet je je aanmelden met bijvoorbeeld eID of Itsme. Zonder aanmelding kunnen sommige documenten niet automatisch geleverd worden en worden ze per post verzonden.

Zo bespaar je tijd en regel je alles eenvoudig van thuis uit!



Zitdag invullen belastingaangifte

Hulp nodig met het invullen van je belastingbrief?

Op dinsdag 26 mei 2026 kan je jouw belastingbrief laten invullen door specialisten van de FOD Financiën. Zij geven jou advies en beantwoorden jouw vragen.

De zitdagen vinden plaats in het gemeentehuis, Helen-Bosstraat 43 tussen 09.00-12.00 uur en 13.00-15.00 uur. De belastingzitdagen werken enkel op afspraak, boek je afspraak door te bellen naar het onthaal op het nummer 011 78 91 30.

Zeker meebrengen: identiteitskaart en alle fiscale documenten (fiches) die betrekking hebben op 2025 en die nuttig zijn voor je aangifte.

JUBILARIS



Huldiging 100 jarige inwoner van Linter
° 11 februari 1926

Rosa Geysenberghs

Rosa, is afkomstig van Gelinden (Sint Truiden) en is sinds 26 jaar weduwe. Zij hebben geen kinderen maar heel veel neven en nichten. Samen met hen werd Rosa gevierd voor haar 100 jaar. Zij verblijft momenteel in het WZC Sorgvliet te Orsmaal

HUWELIJKEN

Brunache Schoeters Wilson - Simons Silke	13/12/2025	Eliksemstraat	WOMMERSOM
Vandenbroeck Koen - Damoiseau Valérie Cathérine	20/12/2025	Sint-Kwintensstraat	WOMMERSOM
Van Eecke Maxim - Dominique Nadine Van Doren Kelly	24/12/2025	3e Regt.Lansiersstraat	WOMMERSOM
Lismont Yannick Marcel Lucien - Frederix Rachel	30/12/2025	Eendenstraat	DRIESLINTER
Ausloos Rudi - Lefebvre-Degrain Chantal Jacqueline Maria	10/01/2026	Motstraat	DRIESLINTER



26 gemeenten bundelen de krachten in Cultuurregio Oost-Brabant (COBRA)

Op woensdag 11 februari 2026 werd in cultuurcentrum 'Het Gasthuis' in Aarschot de oprichting gevierd van Cultuurregio Oost-Brabant, afgekort COBRA. Tijdens dit feestelijke moment ondertekenden vertegenwoordigers van maar liefst 26 gemeenten de oprichtingsakte, waarmee zij hun samenwerking rond bovenlokale cultuurwerking structureel verankeren. Meer dan 100 aanwezigen – waaronder burgemeesters, schepenen, ambtenaren en partners – waren aanwezig bij deze belangrijke mijlpaal. Niet toevallig vond dit plaats in Aarschot, waar ook de maatschappelijke zetel van de intergemeentelijke samenwerking gevestigd is.

Met COBRA ontstaat de grootste intergemeentelijke samenwerking voor bovenlokale cultuurwerking in Vlaanderen. De deelnemende gemeenten zijn: Aarschot, Begijnendijk, Bekkevoort, Bierbeek, Boortmeerbeek, Boutersem, Diest, Geetbets, Haacht, Herent, Hoegaarden, Holsbeek, Keerbergen, Kortenaken, Kortenberg, Landen, Leuven, Linter, Lubbeek, Oud-Heverlee, Rotselaar, Scherpenheuvel-Zichem, Tielt-Winge, Tienen, Tremelo en Zoutleeuw.

Samen sterker in cultuur

De oprichting van COBRA vormt een belangrijke mijlpaal voor de regio. Na jaren van informele en projectmatige samenwerking kiezen de gemeenten nu bewust voor een **structurele bovenlokale werking**. Oost-Brabant beschikt over een rijk en divers cultuuraanbod, maar kent ook verschillen in culturele infrastructuur, bereikbaarheid, participatie en kunstenaarswerking. Veel van deze uitdagingen overstijgen de slagkracht van één gemeente en vragen om een gezamenlijke aanpak.

COBRA wil hierin een verbindende rol opnemen door **expertise te delen, samenwerking te versterken en bovenlokale culturele initiatieven te ontwikkelen**. Zo bouwen de deelnemende gemeenten samen aan een duurzaam, toegankelijk en kwalitatief cultuurlandschap.

Link met LOV2030

De oprichting van COBRA loopt parallel met het **LOV2030-traject**, waarbij Leuven en de regio samen kandideren om in 2030 Europese Culturele Hoofdstad te worden. Beide trajecten versterken elkaar: waar LOV2030 internationale dynamiek en inspiratie genereert, vertaalt COBRA deze impulsen naar de lokale context en zorgt zij voor duurzame verankering in de regio.

Vooruitblik

Na deze oprichting werkt COBRA toe naar de indiening van een subsidiedossier bij de Vlaamse overheid. Daarnaast investeren alle deelnemende lokale besturen samen in de werking. Bij een positieve beoordeling kan de structurele werking van start gaan in 2027.



Gezinswandelingen met de familie fit app

Ga op pad met deze app en maak van jouw wandeling een echt avontuur!

Is het nog ver? Klinkt waarschijnlijk bekend in de oren als je met jonge kinderen gaat wandelen. Dankzij de Familie Fit app maak je van elke wandeling een echt avontuur. Train je draak, versla Valmir de Vampier, zoek de beesten van de dierentuin, ga op stap met warme William of vang monsters.

Deze app is ontwikkeld voor gezinnen met kinderen tussen de 4 en de 12 jaar. Maar dankzij het innovatieve karakter is dit eigenlijk toepasbaar voor alle leeftijden. Zo gaan de ouders dit ook leuk vinden. Dit vergroot de beleving van het hele gezin.

En als Linter zijnde moeten we hier gewoon op inspelen. Vanaf de paasvakantie kunnen jullie op stap met:

- De beestenboelwandeling: Er zijn dieren uit de zoo ontsnapt! Verzorgster Zoë vraagt je hulp om de dieren terug te brengen. Ga op pad, en vang de dieren. Ze zullen je nadien volgen tot aan de zoo.
- Monsterbuit (paaseditie): Er worden in de buurt verschillende overvallen gepleegd door monsters. Je gaat op avontuur met detective Dennis om de monsters te vangen, zodat je het gestolen geld kan zoeken en terugvinden.

In de zomervakantie proberen we hier nog 2 extra wandelingen aan toe te voegen.

Wat heb je nodig? Een smartphone, goede wandelschoenen en een goed humeur.

Voor meer nieuws en de juiste startplaatsen kan je vanaf maart 2026 een kijkje nemen op de gemeentelijke website en facebookpagina.



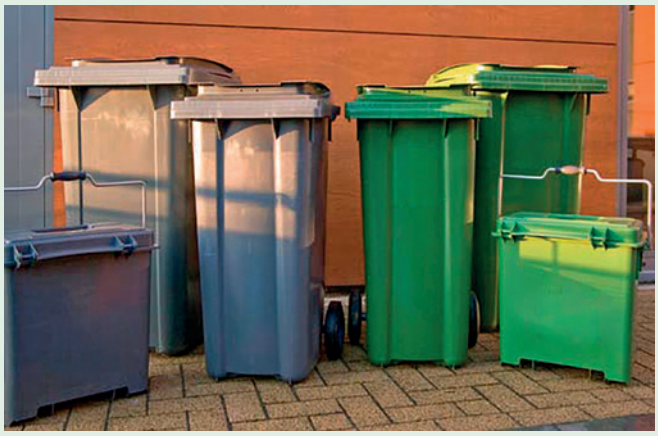

Sociale correctie op de DifTar-rekening

In Linter bestaan er twee sociale correcties op de DifTar-rekening voor de inzameling van huishoudelijk afval.

1 Toelage voor gezinnen met jonge kinderen

Gezinnen met jonge kinderen ontvangen € 30 per kind, tot en met het jaar waarin het kind 3 jaar wordt.

Deze toelage wordt automatisch toegekend op basis van de gegevens in het bevolkingsregister en rechtstreeks toegevoegd aan uw DifTar-rekening. je hoeft hiervoor zelf niets te ondernemen.

2 Toelage voor medisch afval

Inwoners die zelf, of bij wie één of meerdere inwonenden, incontinentiemateriaal, stomamateriaal of materiaal voor buikvliesdialyse (peritoneale dialyse) nodig hebben, hebben recht op een jaarlijkse toelage van € 30.

Om hiervoor in aanmerking te komen, dien je jaarlijks een geneeskundig attest of doktersvoorschrift (met vermelding van adres) te bezorgen.

Dit kan op volgende manieren:

- per e-mail: onthaal@linter.be
- per post: Gemeente Linter – Onthaal, Helen-Bosstraat 43, 3350 Linter
- via de zwarte brievenbus aan de parking van het gemeentehuis
- door afgifte aan het onthaal van het gemeentehuis tijdens de openingsuren

In tegenstelling tot de voorbije jaren wordt deze tegemoetkoming **voortaan onmiddellijk** aan de DifTar-rekening toegevoegd.

Meer informatie

Dienst Secretariaat / Onthaal
Helen-Bosstraat 43, 3350 Linter
011 78 91 30 (kies optie 1 in het keuzemenu)
onthaal@linter.be

vzw mobiel

Mobiel vzw Onderzoek nodenverkenning

Heb jij toegang tot vervoer dat afgestemd is op jouw noden? Deel je ervaringen!

Vzw Mobiel voert, in samenwerking met Way to Go, een uitgebreid onderzoek naar de vervoersnoden van personen met een beperkte mobiliteit in het Hageland. Dit is een vervolg op een eerder Leader-onderzoek uit 2012. We gaan na hoe personen met een beperkte mobiliteit zich (zouden willen) verplaatsen, welke vervoersnoden zij ervaren, wat het potentieel is van diensten zoals de Dienst Aangepast Vervoer en Mobitwin (de vroegere Minder Mobielen Centrale) en bij uitbreiding wat de impact is van de wijzigingen bij het openbaar vervoer voor de vroegere gebruikers van de (bel)bus. Vzw Mobiel wilt graag weten wat jouw noden zijn op vlak van verplaatsingen.

Via de QR-code of de link kan je een korte vragenlijst invullen die ons helpt te begrijpen hoe de bestaande vervoersoplossingen al dan niet aan jouw noden tegemoetkomen. Je kan deze vragenlijst anoniem invullen tot 31 maart 2026.

Link naar de vragenlijst: https://nl.surveymonkey.com/r/mobiliteitsnoden-Hageland Of scan de QR-code:

-Meer informatie over het Leader-project 'Mobiliteit op Maat': www.vzw-mobiel.be/projecten/project-mobiliteit-op-maat/

Hageland

VLAAMS-BRABANT

Medegefinancierd door de Europese Unie



Verhoogde boetes bij overtredingen van de dierenwelzijnsregelgeving



Sinds 1 januari 2026 zijn de boetes die Dierenwelzijn Vlaanderen oplegt voor inbreuken op de dierenwelzijnsregelgeving aanzienlijk verhoogd.

Bij het vastleggen van het boetebedrag wordt rekening gehouden met verschillende factoren, zoals de ernst van de overtreding, eventuele herhaling van inbreuken (recidive) en de specifieke omstandigheden, waaronder het al dan niet nemen van corrigerende maatregelen. De geldboetes variëren van 26 euro tot 100.000 euro, te vermeerderen met de wettelijke opdeciemen.

Meer informatie vindt u op:

www.vlaanderen.be/dierenwelzijn/nieuw-vanaf-1-januari-2026-hogere-boetes-voor-overtredingen-op-dierenwelzijn

Week van de Valpreventie 2026

Ik neem mijn valrisico onder de loep en bespreek het.

Wist je dat je zelf veel kan doen om een val te voorkomen? Vallen komt nog vaak voor bij ouderen. Het kan ernstige gevolgen hebben, zoals breuken, een ziekenhuisopname of minder contact met anderen.

Van **20 tot en met 26 april 2026** is het weer **de Week van de Valpreventie.** Met de slogan ***"Ik neem mijn valrisico onder de loep en bespreek het"*** wil de campagne iedereen aanmoedigen om te praten over vallen en hoe je het kan voorkomen. Dat blijft erg belangrijk, want over valpreventie praten, is de eerste stap naar meer veiligheid.

KEN JE EIGEN RISICO

Sommige mensen hebben meer kans om te vallen. Je kan dat makkelijk zelf inschatten met vier korte vragen:

- Verblijf je in een woonzorgcentrum?
- Ben je in het afgelopen jaar gevallen?
- Voel je je onstabiel als je staat of wandelt?
- Ben je bezorgd om te vallen?

Als je één of meer keer **'ja'** antwoordt, is het goed om dit te bespreken met je huisarts, verpleegkundige, kinesitherapeut of een andere zorgverlener. Er zijn vaak meerdere redenen waarom iemand valt. Dat kan te maken hebben met geneesmiddelen, minder bewegen, problemen met zicht, evenwicht, of obstakels in huis zoals losse tapijten of slechte verlichting.

Door samen naar deze factoren te kijken, krijg je beter zicht op jouw risico en wat je eraan kan doen. Zo werk je stap voor stap aan meer veiligheid en zelfvertrouwen.

SAMEN VOOR EEN VEILIGE TOEKOMST

Wanneer je weet wat jouw risico is, kan je samen met je zorgverlener een zorgplan maken dat bij jou past. Dat kan bijvoorbeeld een oefenprogramma zijn om je spieren en evenwicht te versterken, hulpmiddelen zoals een rollator of goede schoenen, of een bezoek aan de oogarts om je zicht te laten controleren.

Je staat er niet alleen voor. Je zorgverlener helpt en motiveert je om vol te houden.

PRAKTISCHE ONDERSTEUNING

Ook dit jaar zijn er weer handige materialen beschikbaar in aanloop naar de Week van de Valpreventie. Ze helpen jou én je zorgverlener om gemakkelijk het gesprek te starten over valrisico's en oplossingen.

Wil je meer weten? Kijk op www.valpreventie.be en ontdek hoe je zelf aan de slag kan gaan.

Samen voorkomen we valpartijen. Doe jij ook mee?

Ieder jaar organiseert het Expertisecentrum Val- en fractuurpreventie Vlaanderen in samenwerking met de Gezondheidsmakers en het Vlaams Instituut Gezond Leven, de **Week van de Valpreventie**. Deze campagneweek heeft als doel ouderen, hun familie en alle gezondheidszorg- en welzijnswerkers in Vlaanderen te sensibiliseren en te informeren over val- en fractuurpreventie. In 2026 gaat de Week van de Valpreventie door van 20 tot en met 26 april. Meer informatie kan je terugvinden op onze website www.valpreventie.be

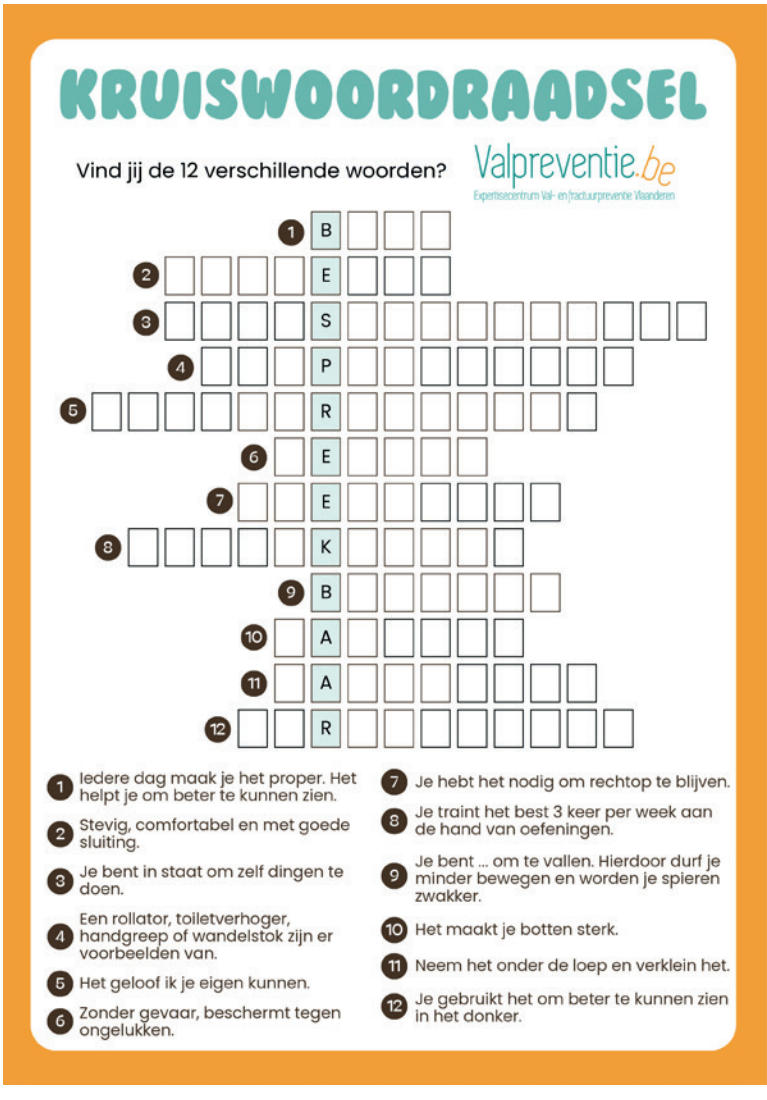

Oprichting Vrijwilligerskorps: help jij mee burgers in nood?



Wil jij medeburgers in nood helpen bij een overstroming, water uitdelen tijdens een hittegolf of ondersteunen bij de inrichting van een opvanglocatie bij een stroompanne? In Linter kan jij het verschil maken.

De gemeente Linter richt met de ondersteuning van Rode Kruis-Vlaanderen een vrijwilligerskorps op: een lokaal team van opgeleide vrijwilligers dat door het lokaal bestuur opgeroepen kan worden bij nood- of crisissituaties, dit als essentiële ondersteuning van de professionele hulpdiensten. Zij voeren taken om medeburgers in nood te helpen en ondersteunen.

Waarom lid worden?

Als vrijwilliger lever je een waardevolle bijdrage aan onze gemeente en help je onze samenleving weerbaarder te maken tegen crisissen.

Daarnaast krijg je een gratis basisopleiding, jaarlijkse bijscholing en de kans om deel te nemen aan simulatieoefeningen. Tijdens je inzet ben je verzekerd en kan je rekenen op de nodige ondersteuning.

Inhoud van de opleiding

De basisopleiding bestaat uit een hybride traject: een halve dag e-learning en een volledige dag op locatie in Linter. Tijdens de opleiding leer je welke plaats vrijwilligerskorpsen innemen in de bredere crisisketen. Je krijgt bovendien training in levensreddende handelingen zoals reanimatie met AED, en je leert hoe je verwondingen en brandwonden moeten behandelen.

Er zijn praktische oefensessies in kleine groepen en er wordt ingeoefend hoe registraties gebeuren in de officiële crisistool. Op die manier word je optimaal voorbereid om tijdens een noodsituatie correct en efficiënt te handelen.

Meld je aan

Ben je 16 jaar of ouder en wil jij onze gemeente mee veerkrachtiger maken? Meld je dan aan via https://www.bedrijfsopleidingen.rodekruis.be/vrijwilligerskorps/Linter

Nog vragen? Mail gerust naar crisisvrijwilligers@rodekruis.be

Samen bouwen we aan een sterk, zorgzaam en zelfredzamer Linter.



"Het is niet het Rode Kruis dat iemand reanimeert, maar een burger die een van onze opleidingen volgde. Het is niet het Rode Kruis dat het leven van een patiënt redt met een transfusie, maar de donor van dat bloed of plasma. Het zijn de burgers die rechtstaan en verantwoordelijkheid nemen. Het Rode Kruis is een transformator die burgers ondersteunt om andere burgers te helpen. We zijn [gemeente] dan ook heel dankbaar om een vrijwilligerskorps op te richten en de rol van transformator samen met ons te vervullen en samen te werken aan een weerbaar Vlaanderen."

Philippe Vandekerckhove, gedelegeerd bestuurder Rode Kruis-Vlaanderen

60 jaar Koninklijke Wielerclub Heide Sportief Linter

De Koninklijke Wielerclub Heide Sportief Linter werd feestelijk gehuldigd ter gelegenheid van haar 60-jarig bestaan. Al zes decennia lang staat de club garant voor sportiviteit, samenhorigheid en passie voor de wielersport. Een mijlpaal om trots op te zijn



Endelea Foundation uit Zoutleeuw bouwt aan toekomstkansen voor jongeren in Tanzania en Oeganda.

In onze gemeente huizen veel stille doeners : mensen die geloven dat kleine daden echt een verschil kunnen maken. Eén van die initiatieven groeit vandaag van hier uit, maar reikt tot diep in Tanzania en Oeganda : de Endelea Foundation.

Vanuit Helen en Melkwezer vertrekt een warm, lokaal gedragen project dat jongeren in Oost-Afrika helpt bouwen aan een toekomst met waardigheid, werk en hoop.

Waarom dit project?

In Tanzania en Oeganda beschikken jongeren over enorm veel talent en veerkracht, maar kansen zijn schaars. De toeristische sector – één van de belangrijkste bronnen van werkgelegenheid – schreeuwt nochtans om goed opgeleid personeel.

Veel jongeren missen echter:
- Praktische vaardigheden
- Professioneel Engels
- Digitale kennis
- Toegang tot stageplaatsen
- Kansen, vooral voor meisjes

Wat doet Endelea?

De Endelea Foundation traint kansarme jongeren van 18 jaar in een 16-weken durende Masterclass in Tourism& Hospitality. Ze leren alles wat hen helpt om later aan de slag te kunnen in hotels, lodges en safaribedrijven: van gasten ontvangen en kamers verzorgen tot basis digitale vaardigheden en professionele communicatie.

Elke student loopt ook stage in een lodge of hotel, zodat ze echte werkervaring opdoen. En voor velen betekent dat hun allereerste job én een inkomen dat vaak een volledig gezin ondersteunt.



Lokale verankering en digitale kracht

De opleiding combineert klassikale lessen met een digitaal leerplatform, waardoor jongeren zelfs via hun smartphone kunnen bijleren. Lokale lodges, touroperators, scholen en overheden werken mee aan dit hybride model.

Zo ontstaat een programma dat niet alleen jongeren sterker maakt, maar ook hele gemeenschappen vooruit helpt.

Een persoonlijk project, van mens tot mens

Elke gift gaat rechtstreeks naar een student. Elke donateur wordt gekoppeld aan één jongere vanaf een bijdrage van 50 euro. Die jongere houdt gedurende de opleiding contact via e-mail. Je ziet dus écht wat jouw steun mogelijk maakt – geen anonimiteit, maar een warme persoonlijke band.

Een gift van 250 euro financiert de volledige opleiding voor één jongere.
Ook kleinere giften maken een verschil.

Dit project verbindt twee werelden op een mooie, menselijke manier : van Zoutleeuw en Linter naar Tanzania en Oeganda, van hart tot hart.

Waarom dit ons als gemeente raakt

Zoutleeuw en Linter staan bekend om hun verbondenheid, hun vrijwilligersinitiatieven en hun warme gemeenschapsgeest. Endelea past perfect in die traditie: een lokaal gedragen project met internationale impact.

Door één jongere te steunen, geef je niet enkel onderwijs of een job, je geeft uitzicht, zelfvertrouwen en stabiliteit aan een volledig gezin.





endelea friends of

Hoe kan je helpen?

Wil je meer weten?
Wil je een jongere steunen?
Ben je benieuwd hoe dit in zijn werk gaat?

Wij geven je graag meer uitleg over onze organisatie en ons project.

Sofie Dewil, Els & Marleen Beckers, Ilse Melotte

sofie@endelea.org
www.endelea.org

Laat ons samen tonen dat solidariteit geen grenzen kent.

Word ook Vriend van Endelea en verander mee de toekomst van een jongere.

29 december 2025

Algemeen beleid

De raad stelt het begrip 'dagelijks bestuur' vast voor gemeente.

De raad hecht zijn goedkeuring aan de samenwerkingsovereenkomst tussen de Zelfstandige Groepering Interleuven Ondersteunende Activiteiten en haar leden, actualisatie 2026-2031, en de samenwerkingsovereenkomsten 'Omgeving' en 'Projectontwikkeling'.

De raad besluit de Intergemeentelijke Preventiewerking Zuidoost Hageland verder te zetten voor de periode van 1 januari 2026 tot en met 31 december 2030, met Gezondheidsmakers als beheerder. De gemeente voorziet in een cofinanciering. Vanaf 2026 bedraagt de jaarlijkse bijdrage voor Linter € 6.009,00. Dit bedrag wordt jaarlijks geïndexeerd.

De raad beslist tot de oprichting van de intergemeentelijke projectvereniging "IGS Cultuurregio Oost-Brabant", afgekort "COBRA". De raad hecht zijn goedkeuring aan de ontwerpstatuten en de samenwerkingsovereenkomst. De raad duidt via een geheime stemming zijn afgevaardigde en plaatsvervangend afgevaardigde in de raad van bestuur aan, alsook een afgevaardigde en plaatsvervangend afgevaardigde met raadgevende stem.

De raad hecht zijn goedkeuring aan het kerkenbeleidsplan.

Financiën

De raad stelt zijn deel van het meerjarenplan 2026-2031 vast. De raad keurt het deel van het meerjarenplan zoals vastgesteld door de raad voor maatschappelijk welzijn goed, en stelt daarmee het meerjarenplan in zijn geheel definitief vast.

De gemeenteraad hecht zijn goedkeuring aan de verdeling van de subsidies aan de culturele verenigingen, aan de welzijns- en seniorenverenigingen, aan de jeugdwerkinitiatieven en aan de sportverenigingen.

De raad stelt het subsidiereglement voor de aankoop of huur van herbruikbare luiers vast.

De raad stelt het tarief van de aanvullende belasting op de personenbelasting vast op 8%, en dit voor de aanslagjaren 2026 tot en met 2031.
De raad stelt het tarief van de opcentiemen op de onroerende voorheffing vast op 920 opcentiemen en dit voor de aanslagjaren 2026 tot en met 2031.

De raad hecht zijn goedkeuring aan het reglement van registratie en belasting van leegstaande gebouwen en woningen en aan het reglement van registratie en belasting van verwaarloosde gebouwen en woningen.

De raad stelt het tarief van de opcentiemen op de door het Vlaams Gewest geheven heffing op ongeschikte en onbewoonbare woningen vast op 100 opcentiemen, en dit voor de aanslagjaren 2026 tot en met 2031.

De raad stelt het tarief van de opcentiemen op de door het Vlaams Gewest geheven heffing op leegstaande en/of verwaarloosde bedrijfsruimten vast op 100 opcentiemen, en dit voor de aanslagjaren 2026 tot en met 2031.

De raad hecht zijn goedkeuring aan het reglement inzake de registratie en belasting van tweede verblijven

De raad hecht zijn goedkeuring aan het contantbelastingreglement voor de inzameling en verwerking van het huishoudelijk afval en gelijkaardig bedrijfsafval dit zowel voor de huis-aan-huisinzameling, inzameling via sorteerstraten, inzameling op afroep, als de inzameling op het recyclagepark

De raad hecht zijn goedkeuring aan volgende retributiereglementen:
- huis-aan-huisinzameling van asbest.
- de verkoop van keukenafvalbakjes en composteerbare zakken.
- het opruimen van sluikstorten.
- op werken aan nutsvoorzieningen op gemeentelijk openbaar domein.
- op de inname van een standplaats op het openbaar domein.
- op de afgifte van administratieve stukken door de Dienst Burgerzaken.
- op de afgifte van administratieve stukken door de Dienst Omgeving.
- op het afleveren van inlichtingen over onroerende goederen.
- op leerlingenvervoer.
- op ontbrekende parkeerplaatsen.
- voor het uitvoeren van een conformiteitsonderzoek woningkwaliteit.

De raad hecht zijn goedkeuring aan volgende belastingreglementen:

op de verspreiding van niet-geadresseerde drukwerken met handelskarakter en van gelijkgestelde producten.

op de lijk- en asbezorgingen van personen die op het ogenblik van hun overlijden niet ingeschreven waren in de bevolkings- of vreemdelingenregisters van de gemeente Linter.

Vrije tijd

De raad hecht zijn goedkeuring aan de samenwerkingsovereenkomst tussen de Gemeente Linter en Link in de Kabel vzw inzake digitale inclusie en vormingsaanbod 2026–2028.
Openbare orde, rust en veiligheid
De raad stelt de dotatie 2026 van de gemeente Linter aan de politiezone Getevallei ten bedrage van € 1.083.063,48 vast.

VARIA

26 januari 2026

De gemeenteraad stelt het huishoudelijk reglement vast. De raad neemt kennis van de rapporten van 19 december 2025 van Audit Vlaanderen inzake de thema-audit Toekomstbestendige HR-aanpak en de beoordeling van de aanpak van de organisatiebeheersing. De raad hecht zijn goedkeuring aan het subsidiereglement inzake de bestrijding van de Aziatische hoornaar. De raad hecht zijn goedkeuring aan het retributiereglement op de vakantiewerking. De raad hecht zijn goedkeuring aan de oprichting van een lokaal samenwerkingsverband BOA (LSV BOA) en stelt het reglement inzake het lokaal samenwerkingsverband BOA (LSV BOA) vast.

23 februari 2026

De raad hecht zijn goedkeuring aan de samenwerkingsovereenkomst tussen de gemeente Linter en de provincie Vlaams-Brabant betreffende GAS 'Overlast' (GAS 1-2-3) en aan de samenwerkingsovereenkomst tussen de gemeente Linter en de provincie Vlaams-Brabant betreffende GAS 'Stilstaan en parkeren' (GAS 4).

De raad hecht zijn goedkeuring aan de gemeentelijke verordening houdende de verplichting van een conformiteitsattest voor huurwoningen.

OCMW-RAAD

29 december 2025

De raad stelt zijn deel van het meerjarenplan 2026-2031 vast.

De raad stelt het begrip 'dagelijks bestuur' vast voor OCMW.

26 januari 2026

De raad stelt het huishoudelijk reglement van de raad voor maatschappelijk welzijn.

23 februari 2026

/

Nieuws van de Bib

Voorleesuurtje

Ook in 2026 wordt ons maandelijks voorleesuurtje verdergezet met aansluitend een leuke knutselactiviteit, telkens op woensdagnamiddag van 15u30 tot 16u30 voor kinderen van 4 tot 7 jaar. Hou alvast de volgende data vrij als je erbij wil zijn!



Hou alvast de volgende data vrij als je erbij wil zijn!
- Woensdag 4 maart 2026
- Woensdag 22 april 2026
- Woensdag 20 mei 2026

Leesclub

De volgende bijeenkomst van de Linter Leest-boekenclub gaat door op dinsdag 17 maart 2026 vanaf 19u45. We lezen de volgende boeken: Negentien negentien van Aline Sax en Zomervacht van Jaap Robben.

Wil je graag deelnemen of wil je meer informatie? Mail dan naar bibliotheek@linter.be



Infosessies Digibank DiGiTAAL

Dit voorjaar worden er weer enkele interessante infosessies georganiseerd in de bibliotheek i.s.m. Digibank DiGiTAAL. Alle infosessies gaan door in de bibliotheek.

- **Mediawijze mythes**:
  Luistert je smartphone je af? Zijn computers slimmer dan mensen? Bestaat privacy niet op het internet? Via een leuk spel ontdekken we welke mythes kloppen of net niet...
  Wanneer? donderdag 2 april, 10-12u

- **Digitale leefwereld van kinderen en jongeren:**
  Leer bij over de digitale leefwereld van kinderen en jongeren! In deze infosessie geven we ook tips hoe je kinderen en jongeren hierin kunt ondersteunen.
  Wanneer? Woensdag 3 juni, 19u-21u

De infosessies zijn gratis, maar inschrijven is verplicht. Dit kan aan de balie van de bib, via bibliotheek@linter.be of telefonisch via 011/ 78 10 77.

Wil je meer informatie?
Bel Digibank DiGiTAAL op het nummer 0490/01 93 66, mail naar info@digibank-digitaal.be of bezoek hun website www.digibank-digitaal.be

Heb je nog een andere digitale vraag?
Je kan nog steeds iedere dinsdagavond van 18-20u terecht bij de digihelper in de bibliotheek!

DIGIBANKEN

Jeugdboekenmaand: Stinkhond speurquiz



Lees jij graag de boeken van Stinkhond en ben je tussen de 6 en 12 jaar? Doe dan mee aan de Stinkhond speurquiz tijdens de jeugdboekenmaand!

De populaire Stinkhond speurquiz loopt van 1 tot en met 31 maart 2026 tijdens de openingsuren. Deelname is gratis en vooraf inschrijven is niet nodig. Bovendien maken deelnemers kans op een leuke prijs!

© Uitgeverij Lannoo - Stinkhond

Nieuws van de Bib

Bibliotheek gesloten

De bibliotheek is op de volgende feestdagen met bijhorende brugdagen gesloten:

• 1 en 2 mei (Dag van de arbeid)
• 14, 15 en 16 mei (O.L.H.-Hemelvaart)

Boekstartdag – zaterdag 23 mei 2026, 10-11u30

Op zaterdag 23 mei 2026 is het weer Boekstart-dag! Onze allerkleinste bezoekers worden dan extra verwend. Tussen 10 en 11u30 zijn alle kinderen tussen 0 en 4 jaar welkom om kennis te maken met de bibliotheek en de boekstartboekjes.

Er zijn korte voorleesmomentjes zodat de kinderen kennis kunnen maken met de boekjes én ze kunnen het blotevoetenpad ontdekken. Voor de ouders staat er een lekker stukje cake met een tas koffie of thee klaar.



© Iedereen Leest - Boekstart.be

Digitale workshops voor kinderen



Samen met vzw Link in de Kabel organiseert Bibliotheek Linter dit voorjaar drie digitale workshops voor kinderen.

De workshops gaan telkens door op woensdagnamiddag van 13 tot 15u in de bibliotheek. De workshops zijn gratis, maar inschrijven is verplicht via bibliotheek@linter.be. Wees er snel bij, want er kunnen maximum 15 kinderen deelnemen.

- **Spelmakers**
  Stap in de wereld van game design! Tijdens deze workshop bouwen we in Scratch een eigen spel. Maar gamen doen we niet met een saai toetsenbord: met de Makey Makey worden alledaagse voorwerpen omgetoverd tot een controller. Test je eigen creatie en daag je vrienden uit!

  Voor wie? Kinderen van het 1ste tot het 3de leerjaar
  Wanneer? Woensdag 29 april 2026, 13-15u

- **AI Prompetition**
  Stap in de wereld van artificiële intelligentie en ontdek hoe je slimme vragen en opdrachten formuleert om het maximale uit AI-tools te halen. Je leert op een speelse manier hoe je de juiste prompt geeft om verrassende en nuttige resultaten te krijgen. Test je skills in een spannende promptwedstrijd tegen andere deelnemers – en wie weet word jij promptkampioen!

  Voor wie? Kinderen van het 4de tot het 6de leerjaar
  Wanneer? Woensdag 20 mei 2026, 13-15u

- **Groene digivingers**
  Natuur en technologie, gaat dat samen? Ja hoor! Met enkele coole apps trekken we samen de natuur in. Aan de hand van een zoektocht met QR-codes en een AI-systeem om het gefluit van vogels te herkennen leren we de natuur én AI beter kennen!

  We vertrekken allemaal samen in de bib én komen na de wandeling daar ook terug aan.
  Voor wie? Kinderen van het 1ste tot het 3de leerjaar
  Wanneer? Woensdag 3 juni 2026, 13-15u

Link in de Kabel

Volg ons op facebook of surf naar onze website: linter.bibliotheek.be om op de hoogte te blijven van onze activiteiten!

UiT in Linter



Activiteiten in Linter van 23/03/26 t.e.m. 21/06/26

Di 24 maart
De zorgvolmacht
19-21u, Hertogheplein 1, Linter
Info: ferm_melkwezer@outlook.com

Do 26 maart
Buurtcafé
20-23:59u, Langstraat 54, NRH

Do 26 maart
Praatcafé met mogelijkheid tot handwerken
19-21u, Helen-Bosstraat 60, ORS
Info: ferm.orsmaal@outlook.be

Zo 29 maart
Pannenkoekendag
14-18u, Hazenbergstraat 1, MKW
Info: ferm_melkwezer@outlook.com

Di 31 maart
Bloemschikken: paasboompje
19-21:30u, €54-59, Helen-Bosstraat 60, ORS
Info: ferm.orsmaal@outlook.be

Zo 1 maart – Di 31 maart
Stinkhond speurquiz
Grote Steenweg 66, NRL
Info: bibliotheek@linter.be

Do 2 april
Infosessie Mediawijze mythes
10-12u, Grote Steenweg 66, NRL
Info: bibliotheek@linter.be

Do 2 april
Praatcafé met mogelijkheid tot handwerken
19-21u, Helen-Bosstraat 60, ORS
Info: ferm.orsmaal@outlook.be

Di 7 april – Vr 10 april
High Five vzw, Fantasia
9-16u, €99, Zandstraat 14, Wommersom
Info: info@high-five.be

Di 7 april – Vr 10 april
High Five vzw, KnikkerRush
9-16u, €122, Zandstraat 14, Wommersom
Info: info@high-five.be

Do 9 april
50+ Sportelclub – wandelen 8km
9:15-11:30, Parking 't Pleintje, Grote Steenweg, NRL
Info: sport@tienen.be

Do 9 april
Kookles
19-22u, Hazenbergstraat 1, MKW
Info: ferm_melkwezer@outlook.com

Do 9 april
Praatcafé met mogelijkheid tot handwerken
19-21u, Helen-Bosstraat 60, ORS
Info: ferm.orsmaal@outlook.be

Zo 12 april
Bloesemtocht
9-18u, €15-75, Sint-Truidensesteenweg 89, ORS
Info: bloesemtocht@telenet.be

Ma 13 – Vr 17 april
High Five vzw, Dierendorp
9-16u, €110, Zandstraat 14, Wommersom
Info: info@high-five.be

Ma 13 – Vr 17 april
High Five vzw, Art & Play
9-16u, €115, Zandstraat 14, Wommersom
Info: info@high-five.be

Di 14 april
Praatcafé
14-16u, Dorpstraat 69, MKW
Info: ferm_melkwezer@outlook.com

Do 16 april
Praatcafé met mogelijkheid tot handwerken
19-21u, Helen-Bosstraat 60, ORS
Info: ferm.orsmaal@outlook.be

Zo 19 april
Wielerwedstrijden: Nieuwelingen en Junioren
13:30u en 15:30u, Grote Steenweg 282, DRL

Wo 22 april
Buitenspeeldag 2026
14-17u, Grote Steenweg 54, Linter
Info: adm.bko.linter@samenferm.be

Do 23 april
Buurtcafé
20-23:59u, Langstraat 54, NRH

Do 23 april
Praatcafé met mogelijkheid tot handwerken
19-21u, Helen-Bosstraat 60, ORS
Info: ferm.orsmaal@outlook.be

ACTIVITEITEN

UiT in Linter

Zo 26 april
Vroege vogelwandeling
7-11u, Getestraat 87, Linter
Info: natuurpunt.linter@gmail.com

Do 30 april
Praatcafé met mogelijkheid tot handwerken
19-21u, Helen-Bosstraat 60, ORS
Info: ferm.orsmaal@outlook.be

Zo 3 mei
Werkdag Linterse Natuurgebieden
8-11u, Getestraat, Linter
Info: natuurpunt.linter@gmail.com

Wo 6 mei
Red levens! Reanimatieworkshop
14-16u, Hazenbergstraat 1, MKW
Info: ferm_melkwezer@outlook.com

Do 7 mei
Praatcafé met mogelijkheid tot handwerken
19-21u, Helen-Bosstraat 60, ORS
Info: ferm.orsmaal@outlook.be

Za 9 mei
Wilde Snuitdag: Natuurpunt Linter
14-17u, €2, Dotermontstraat, Linter
Info: cynthia.de.maeyer@hotmail.com

Ma 11 mei
Red levens! Reanimatieworkshop
19:30-21:30u, Hazenbergstraat 1, MKW
Info: ferm_melkwezer@outlook.com

Di 12 mei
Praatcafé
14-17u, Dorpstraat 59, MKW
Info: ferm_melkwezer@outlook.com

Do 14 mei
Praatcafé met mogelijkheid tot handwerken
19-21u, Helen-Bosstraat 60, ORS
Info: ferm.orsmaal@outlook.be

Za 16 mei
Kijk! Ik fiets! Linter
13:30-15:30, Zandstraat 14, Wommersom
Info: wouter.heeren@linter.be

Wo 20 mei
50+ Sportelclub – Wandelen – 12 km
13-17u, Stationsplein 6, DRL
Info: sport@tienen.be

Do 21 mei
Praatcafé met mogelijkheid tot handwerken
19-21u, Helen-Bosstraat 60, ORS
Info: ferm.orsmaal@outlook.be

Do 28 mei
Buurtcafé
20-23:59u, Langstraat 54, NRH

Do 28 mei
Praatcafé met mogelijkheid tot handwerken
19-21u, Helen-Bosstraat 60, ORS
Info: ferm.orsmaal@outlook.be

Zo 31 mei
Orchideeënwandeling Walsbergen
14-17u, Broekstraat 27, Linter
Info: natuurpunt.linter@gmail.com

Wo 3 juni
Infosessie Digitale Leefwereld van kinderen en jongeren
19-21u, Grote Steenweg 66, NRL
Info: bibliotheek@linter.be

Do 4 juni
Praatcafé met mogelijkheid tot handwerken
19-21u, Helen-Bosstraat 60, ORS
Info: ferm.orsmaal@outlook.be

Di 9 juni
Praatcafé
14-17u, Dorpstraat 69, MKW
Info: ferm_melkwezer@outlook.com

Do 11 juni
Praatcafé met mogelijkheid tot handwerken
19-21u, Helen-Bosstraat 60, ORS
Info: ferm.orsmaal@outlook.be

Za 13 juni
4de Belgisch Kampioenschap Buspulling + kermis
11-23u, €gratis-30, Sint-Kwintensstraat 7, Wommersom
Info: kcwoemesoem@gmail.com

Zo 14 juni
Eetbare plantenwandeling
14-17u, Molenstraat, Linter
Info: natuurpunt.linter@gmail.com

Do 18 juni
Praatcafé met mogelijkheid tot handwerken
19-21u, Helen-Bosstraat 60, ORS
Info: ferm.orsmaal@outlook.be

UiT in Linter

Earth Hour op 28 maart 2026

Op **zaterdag 28 maart 2026** van **20u30 tot 21u30** vindt **Earth Hour** plaats, het jaarlijkse wereldwijde initiatief van **WWF** waarbij miljoenen mensen en organisaties één uur lang symbolisch het licht doven om aandacht te vragen voor natuur en klimaat.

Wat betekent dit concreet?

Tijdens Earth Hour dooft Fluvius **enkel de interactieve openbare verlichting**. Alle andere verlichting blijft werken volgens het reguliere brandprogramma.

Repair Café Linter

Weggooien? Mooi niet!

Zaterdag 9 mei 2026

GBS De Zandloper
Zandstraat 14, 3350 Linter
van 14u - 16u30

Repair Cafe is
Samen kapotte spullen repareren, deskundig advies, ontmoeten en inspiratie opdoen
Kosten?
Vrijwillige bijdrage





Plantenruilbeurs
Breng je eigen planten, stekken of zaden mee.
Bewonder de collectie op onze ruiltafel
Overleg en ruil direct met je buur!

Iedereen welkom!

Organisatie van
Cultuurraad Linter
VRIJE TOEGANG

www.repaircafe.org
www.linter.be



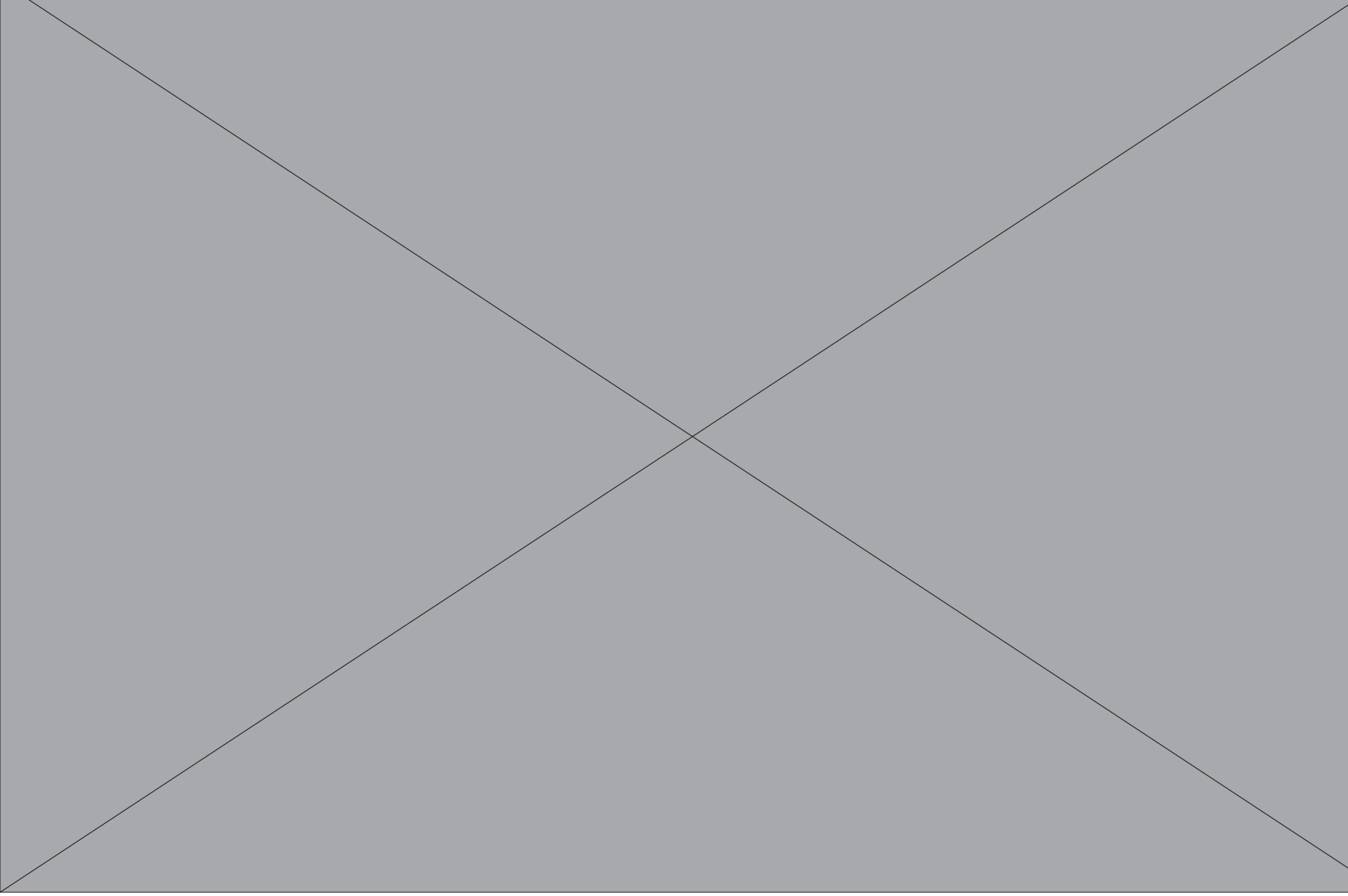

SLUITINGSDAGEN Gemeente en OCMW

- **Maandag 06 april: Paasmaandag**
- **Vrijdag 1 mei 2026: Dag van de arbeid**
- **Donderdag 14 mei: O.L.H.Hemelvaart**
- **Vrijdag 15 mei: Brugdag**
- **Maandag 25 mei 2026: Pinkstermaandag**

LINTER leeft

Meld eventuele beschadigingen of tekortkomingen, milieuhinder of natuurschending in onze gemeente via deze kaart. Mailen naar **info@linter.be** of vul het meldingsformulier op **www.linter.be/meldingen.**

MELDINGSKAART

naam .....

adres .....

.....

telefoon .....

e-mail .....

omschrijf hier je melding (+ adres)

.....

.....

.....

Hierbij meld ik

- ☐ Lawaaihinder
- ☐ Geurhinder
- ☐ Bodemvervuiling
- ☐ Sluikstorten
- ☐ Sluikverbranding
- ☐ Sluiklozing
- ☐ Wegdek is beschadigd
- ☐ Bushokje is beschadigd
- ☐ Ruimen van grachten gewenst
- ☐ Onderhoud van bermen
- ☐ Onderhoud plantsoenen/bloembakken

☐ andere: .....

Volgende problemen kunt u rechtstreeks doorgeven aan het betrokken bedrijf of melden aan het gemeentebestuur, waarop wij het zullen doorgeven.

☐ **Huisaansluiting riolering of verstopte riool**
www.fluvius.be - Tel.: 078 35 34 33

☐ **Openbare verlichting**
www.fluvius.be - Tel.: 0800 60 777

☐ **Huisvuilophaling**
www.ecowerf.be - Tel.: 0800 97 097

TRIGO
verzekeringen
Omer Beelen

Linter ▸ Glabbeek ▸ Kortenaken



Zorgeloos verzekerd

trigoverzekeringen.be

trigo@verz.kbc.be - Tel: + 32 11 78 06 73

KBC Verzekeringen

Trigo Verzekeringen BV - Linter - KBO 0467.410.633 - RPR Leuven, verbonden agent van KBC Verzekeringen NV

frankeren
als
brief

LINTER leeft

Gemeentehuis
Helen-Bosstraat 43
3350 Linter