

Deelplan 1: Drieslinter

Tabel met de innemingen LINTER 1ste Afdeling Sectie C						
.	Capakey	Kadastrale oppervlakte	Geschatte oppervlakte	Aard	Eigenaar(s)	Bestemming
1	24022C0111/00C000	69a 09ca	69a 09ca	bouwland	Peter Vanschoubroek Bart Vanschoubroek	zone voor recreatie zone voor ontsluiting
2	24022C0105/00B000	1ha 02a 40ca	1ha 02a 40ca	weiland	Paul Arnauts &	zone voor recreatie zone voor ontsluiting
3	24022C0117/00_000	41a 10ca	15a 66ca	weiland	Louisa Claeskens Valère Nickmans & Dora Jacobs	zone voor landschappelijke afwerking zone voor recreatie zone voor landschappelijke afwerking
totaal:		1ha 87a 15ca			onteigenende instantie: gemeente Linter	

Legende:

basisplan:

- grens RUP
- grens bestemmingszones
- perceelnummer (CADMAP 2017)
- GRB - administratief perceel (toestand 16/11/2017)
- GRB - kunstwerk
- GRB - gebouw aan de grond
- GRB - gebouwaanhorigheid

grafische aanduidingen:

- onteigeningen

Dit plan werd opgemaakt op basis van grafische gegevens afkomstig van het GRB. De vermelde oppervlaktes zijn derhalve slechts benaderend. Voor de uitvoering van dit plan zijn opmetingen ter plaatse noodzakelijk.

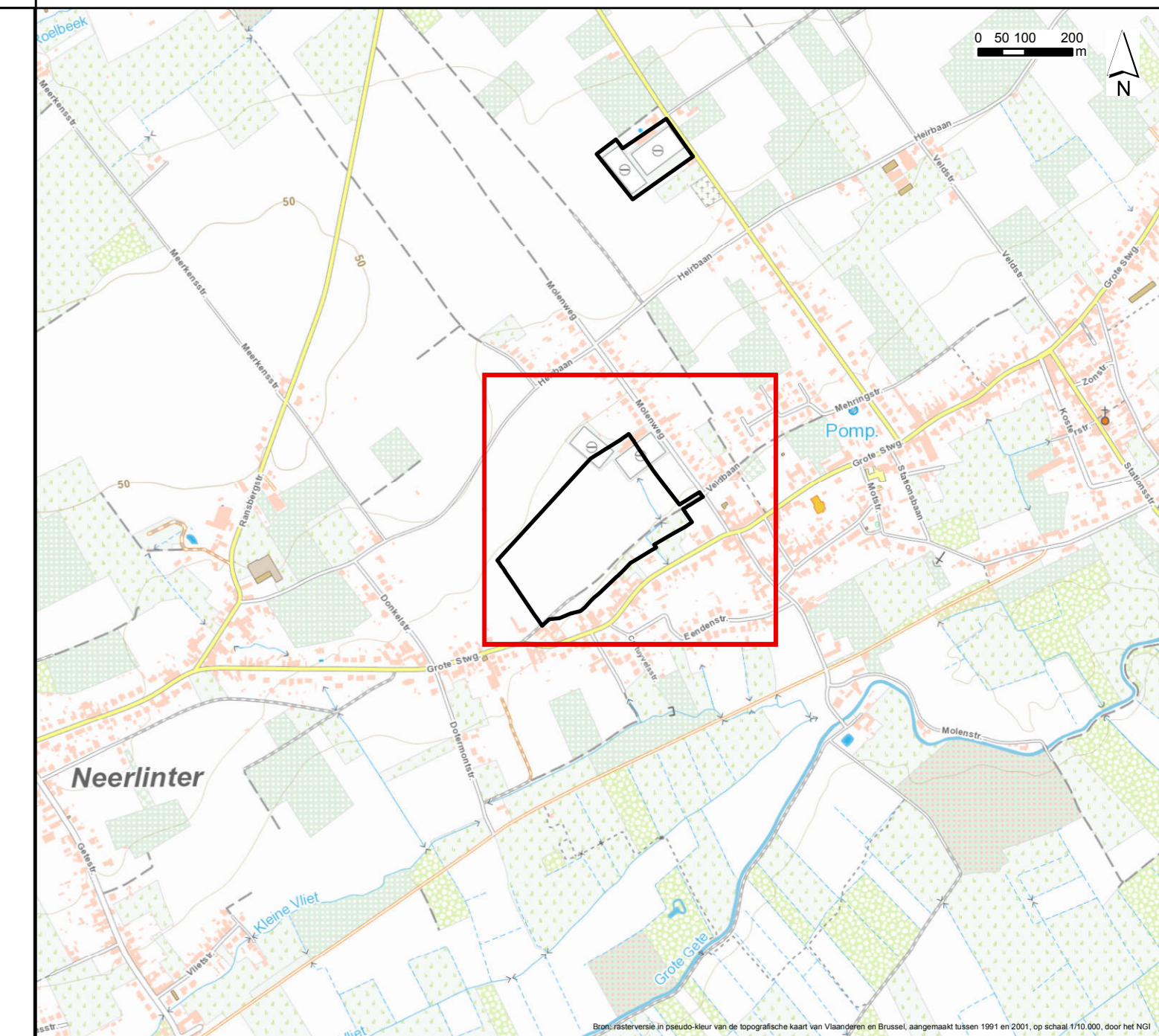

Definitief vastgesteld door de gemeenteraad van Linter in de zitting van 25/06/2018

Op bevel,

Wvd. Algemeen directeur
Katrien Bruyninckx

De Voorzitter
Marc Wijnants

Zegel van de gemeente



Provincie Vlaams-Brabant
Gemeente
Linter

RUP Sport- en recreatiedomein Drieslinter

Onteigeningsplan - deelplan 1

DOSSIERNR:	1708 0004	PLANNR:	3/3	SCHAAL:	1/1.000
PLANGEBIED:	xx ha	DATUM:	21/06/2018		
WIJZIGINGEN					
NR	DATUM	AARD			
1	02/03/2017	Voorontwerp			
2	16/11/2017	Ontwerp			
3	20/06/2018	Definitief			
Verantwoordelijk ruimtelijk planners Stephanie Verbeeck		Projecttekenaar Els Creemers			
Sweco Belgium nv Herkenroedingsingel 68B, bus 3.01 3500 Hasselt T: +32 (0)11 26 08 70 www.swecobelgium.be					