

Kaart 2.31 : Ruimtelijk Structuurplan Vlaams-Brabant (R.S.v.B) – Landelijke Kamer Oost

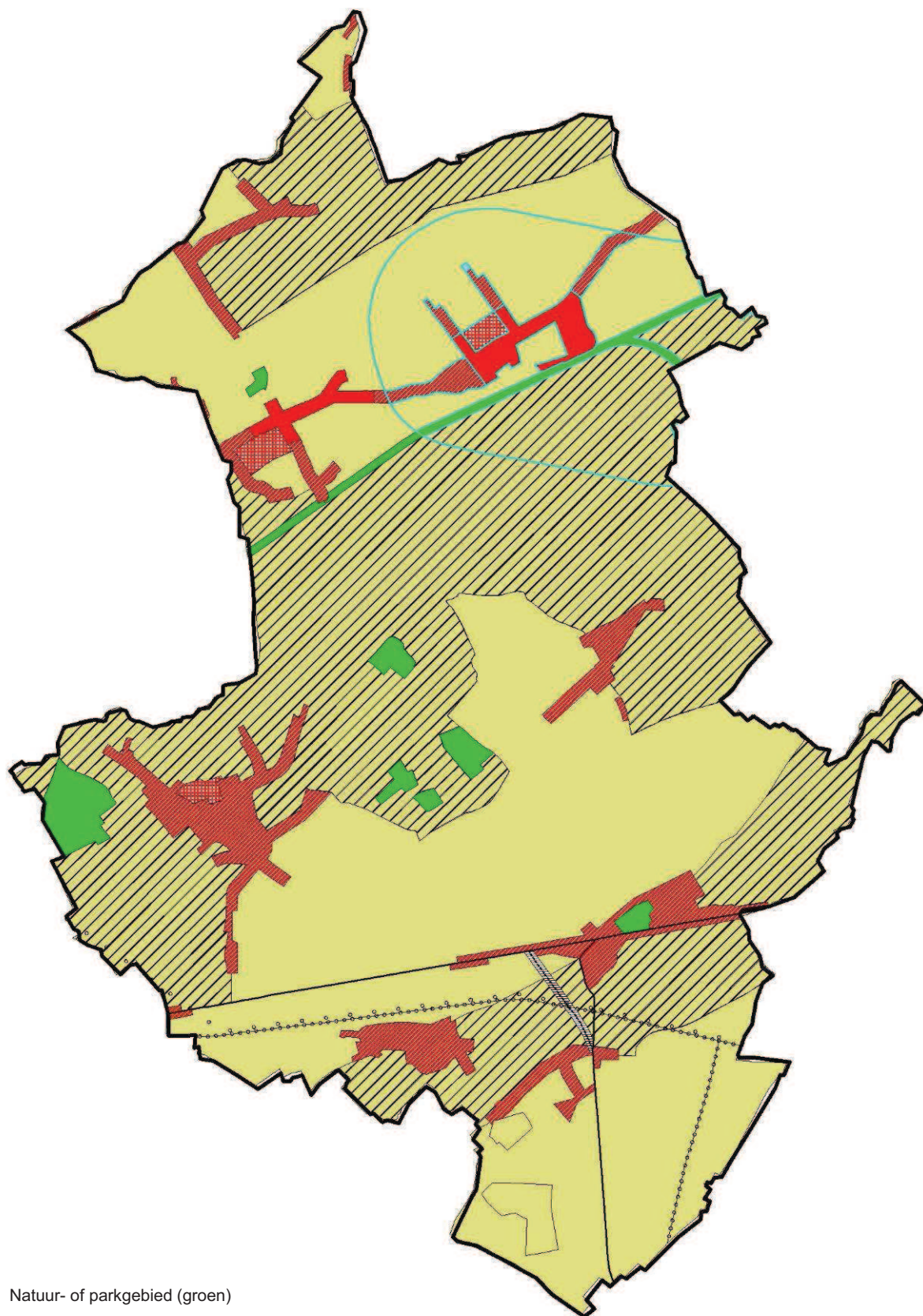

- Natuur- of parkgebied (groen)
- Agrarisch gebied (geel)
- Waardevol agrarisch gebied (geel met zwarte arcering)
- Woongebied (rood)
- Woongebied met landschappelijk karakter (rood met witte arcering)
- Woonuitbreidingsgebied (wit met rood raster)
- Waterwinningsgebied (blauwe contour)

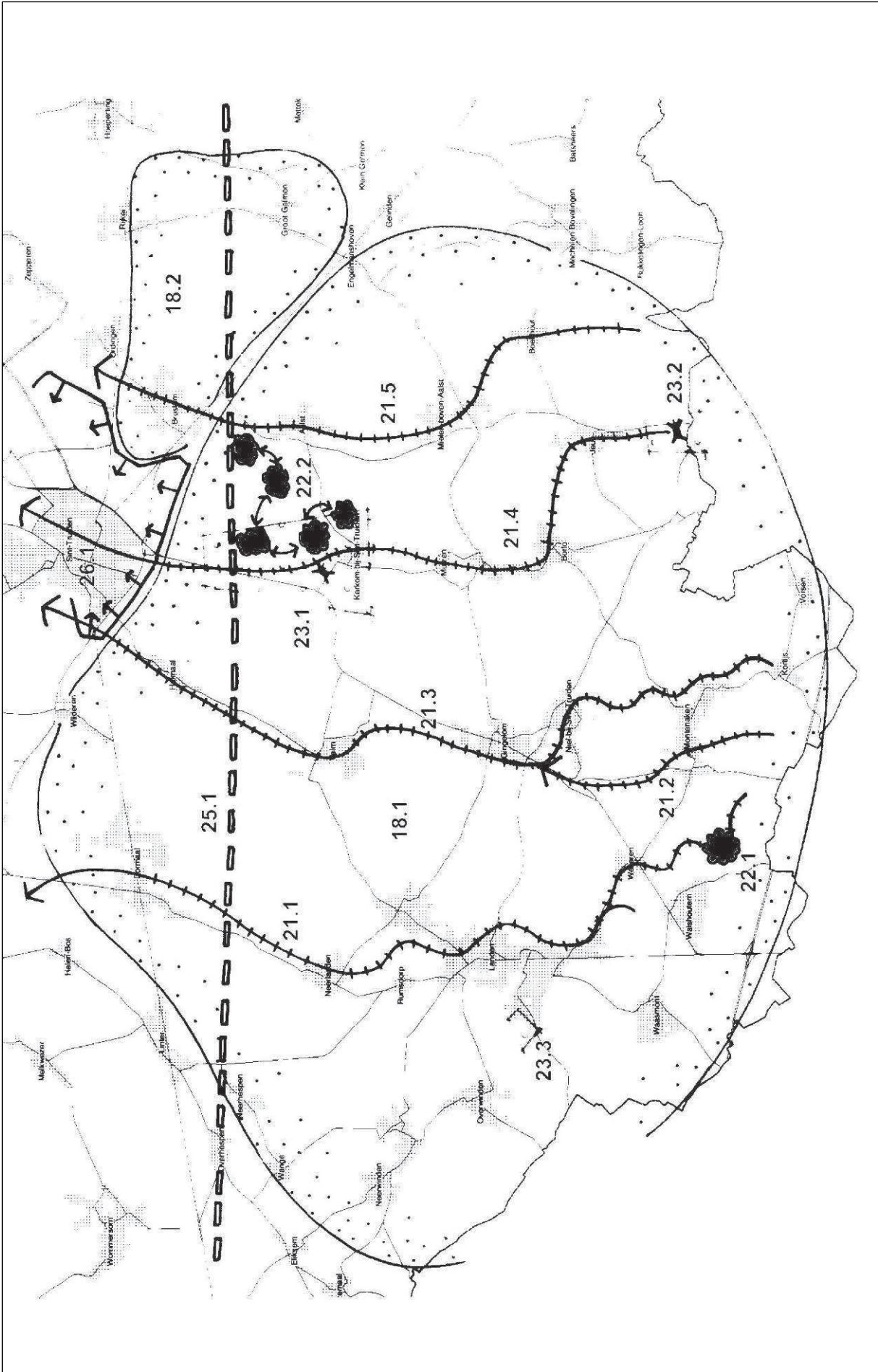

Kaart 2.33a : Plannen en initiatieven van hogere overheden – Landbouw, natuur en bos regio Haspengouw en Voeren. Bron: www.ruimtelijkeordening.be

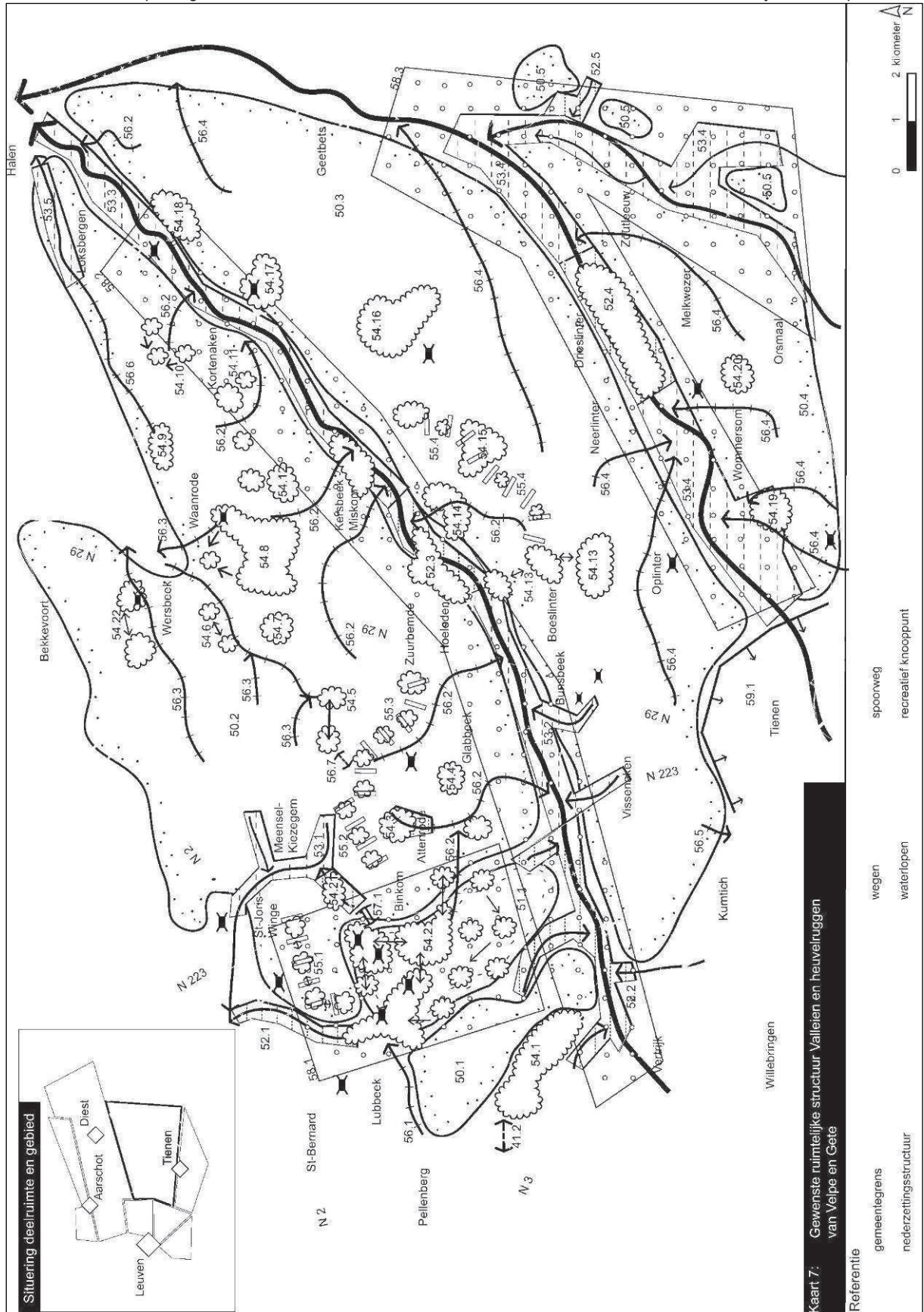

Kaart 2.33b : Plannen en initiatieven van hogere overheden – Landbouw, natuur en bos regio Hageland: valleien en heuvelruggen van Velpe en Gete. Bron: www.ruimelikeoording.be

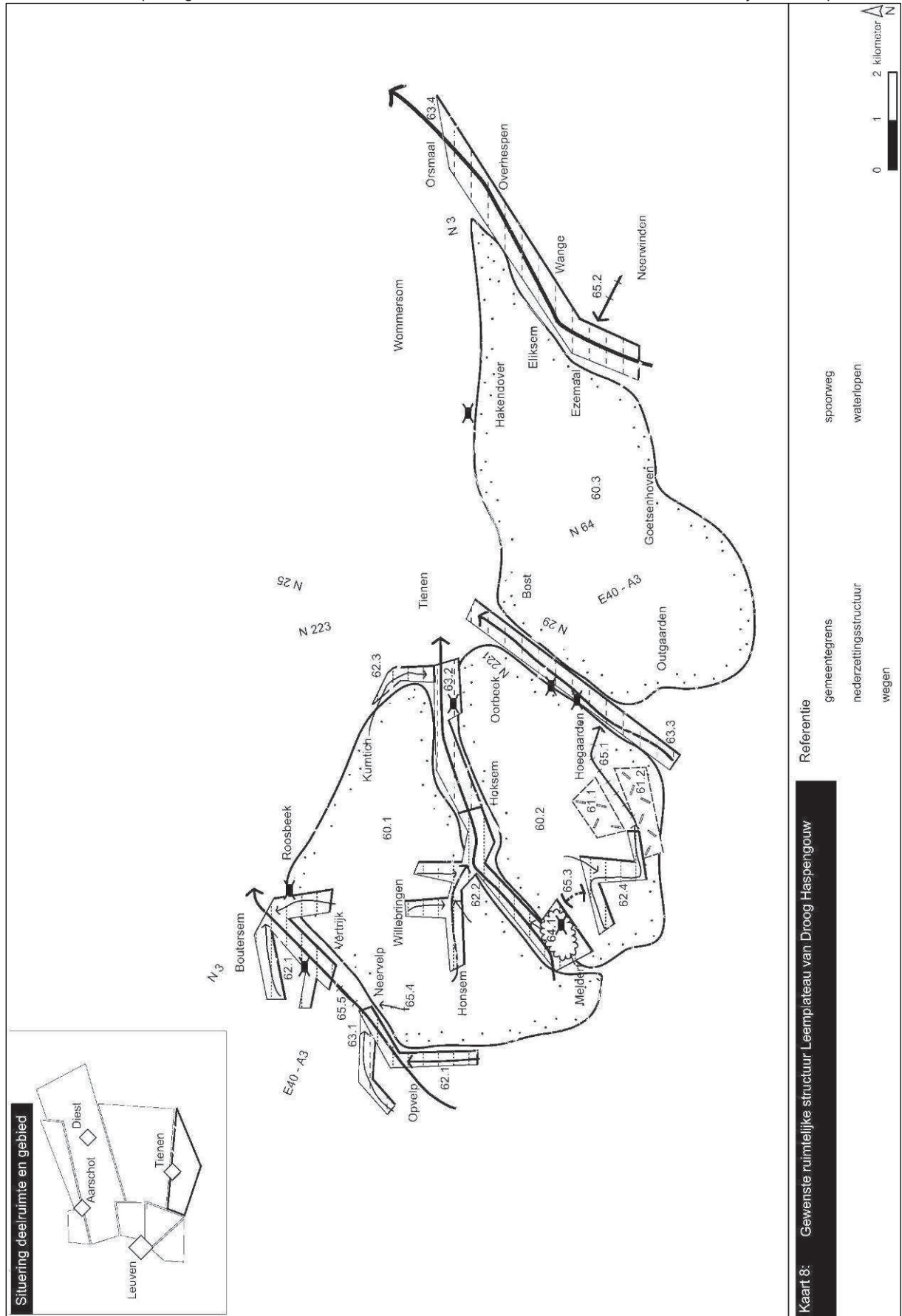

Kaart 2.33c : Plannen en initiatieven van hogere overheden – Landbouw, natuur en bos regio Hageland: leemplateau van Droog Haspengouw. Bron: www.ruimelijkeordening.be

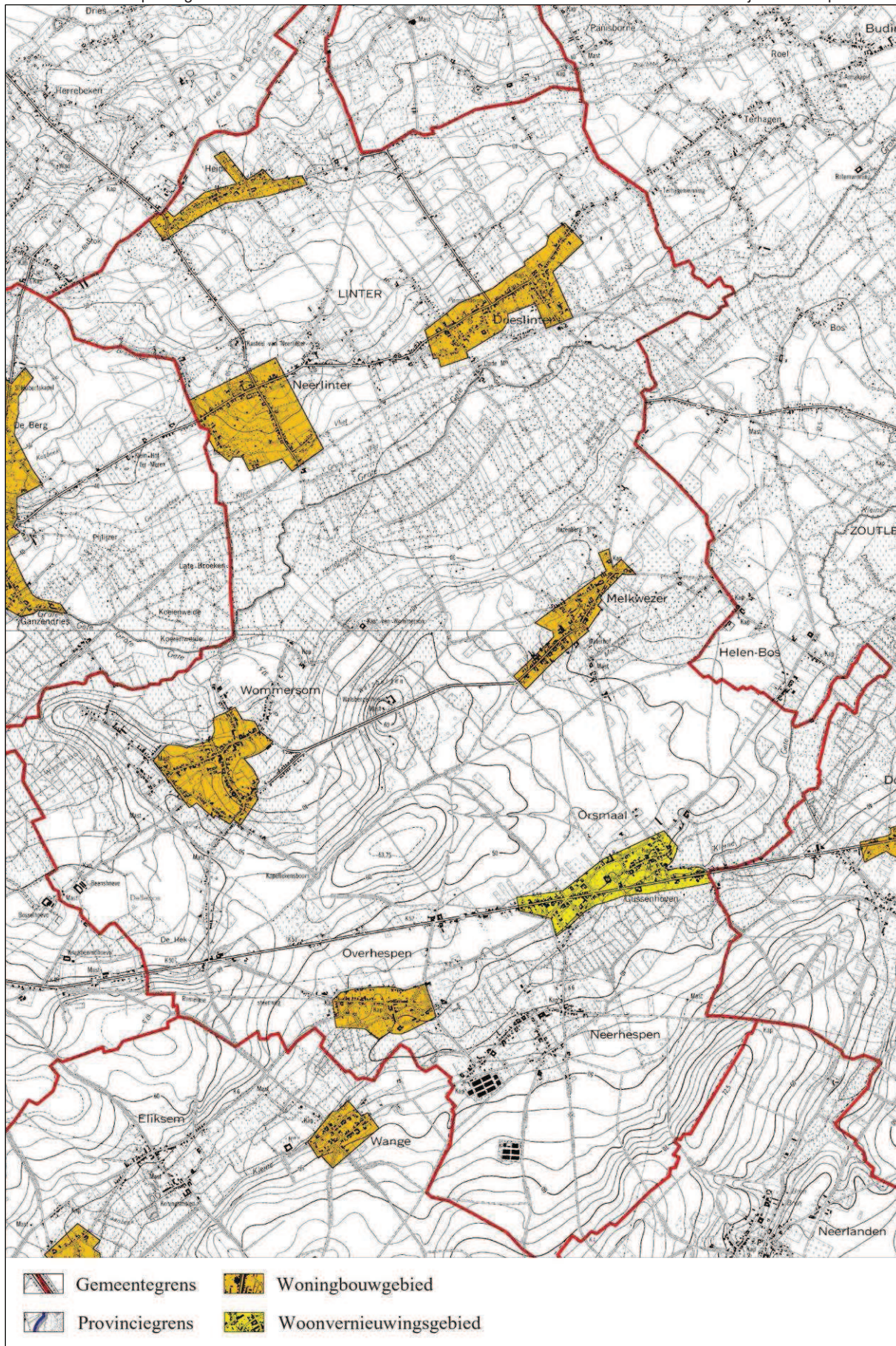

Kaart 2.34 : Plannen en initiatieven van hogere overheden – afbakening woningbouw- en woonvernieuwingsgebieden. Bron: Ministerie van de Vlaamse Gemeenschap, AROHM, afdeling woonbeleid, 1999.

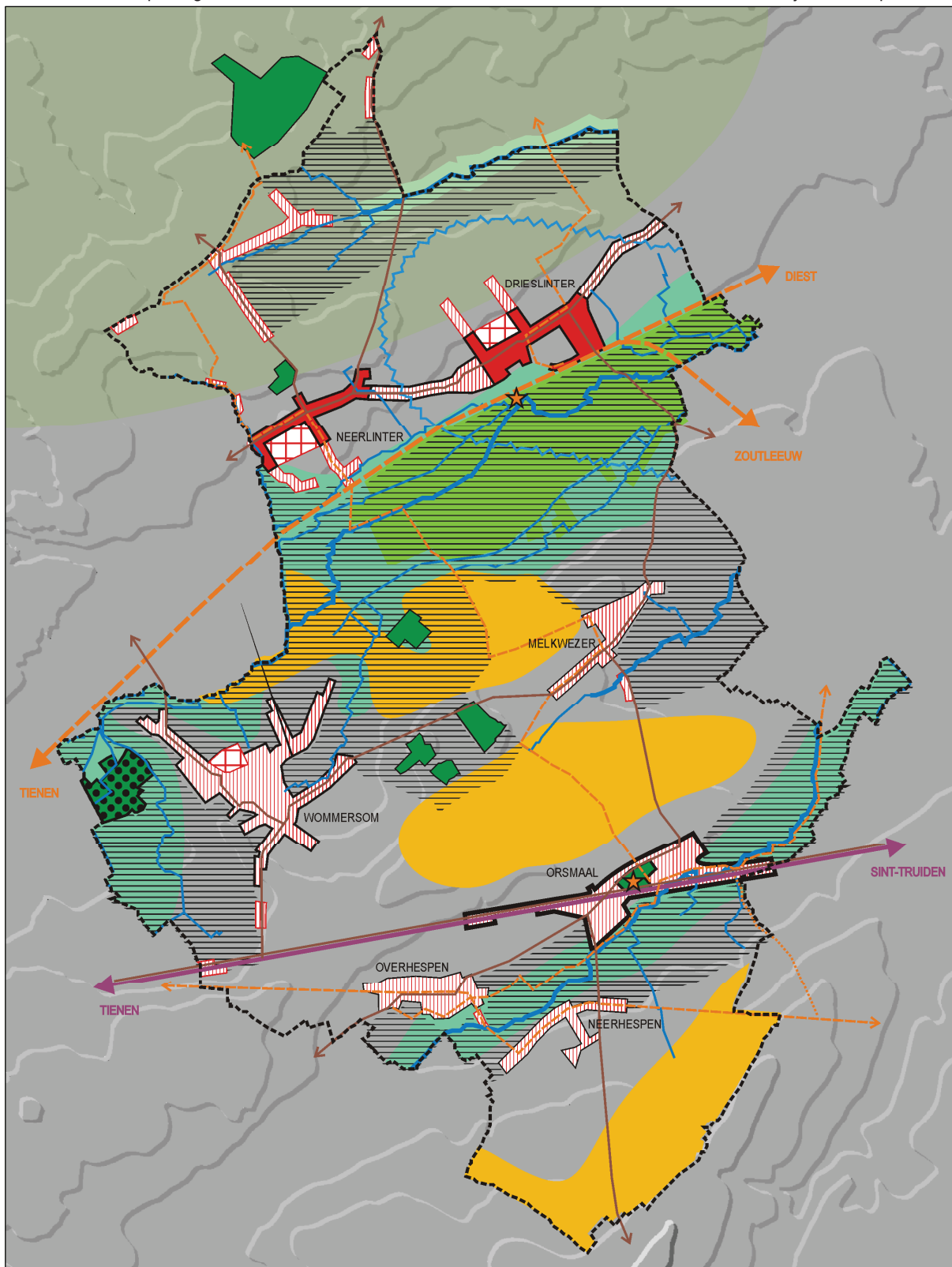

LEGENDE

- | | | | | | |
|--|--|--|---------------------------------|--|--|
| | GEMEENTEGRENS | | DORPSGEZICHT | | LANDSCHAPPELIJK WAARDEVOL AGRARISCH GEBIED |
| | HOOFDDORP / WOONGEBIED MET LANDELIJK KARAKTER | | PARK- OF NATUURGEBIED | | ZONE NON AEDIFICANDI |
| | WOONKERN / WOONGEBIED | | VEN-GEBIED | | SECUNDAIRE WEG TYPE I |
| | WOONKERN / WOONGEBIED MET LANDELIJK KARAKTER | | PROVINCIAAL VERWERVINGSPROJECT | | NON-STOP-HOOFDRUTE |
| | WOONGEBIED MET LANDELIJK KARAKTER / KERN IN HET BUITENGEBIED | | NATUURLIJKE STRUCTUURDRAGER | | FUNCTIONELE FIETSRUTE |
| | WOONGEBIED MET LANDELIJK KARAKTER | | NATUURVERBINDINGSGBIED | | RECREATIEVE FIETSRUTE |
| | WOONUITBREIDINGSGBIED | | GEBIED MET VERSPREIDE BOSKERNEN | | AANVULLEND RECREATIEVE FIETSRUTE |
| | | | | | WATERWINNINGSGBIED |
| | | | | | BEEKRIVIER |

Kaart 2.35 : Plannen en initiatieven van hogere overheden – Synthese

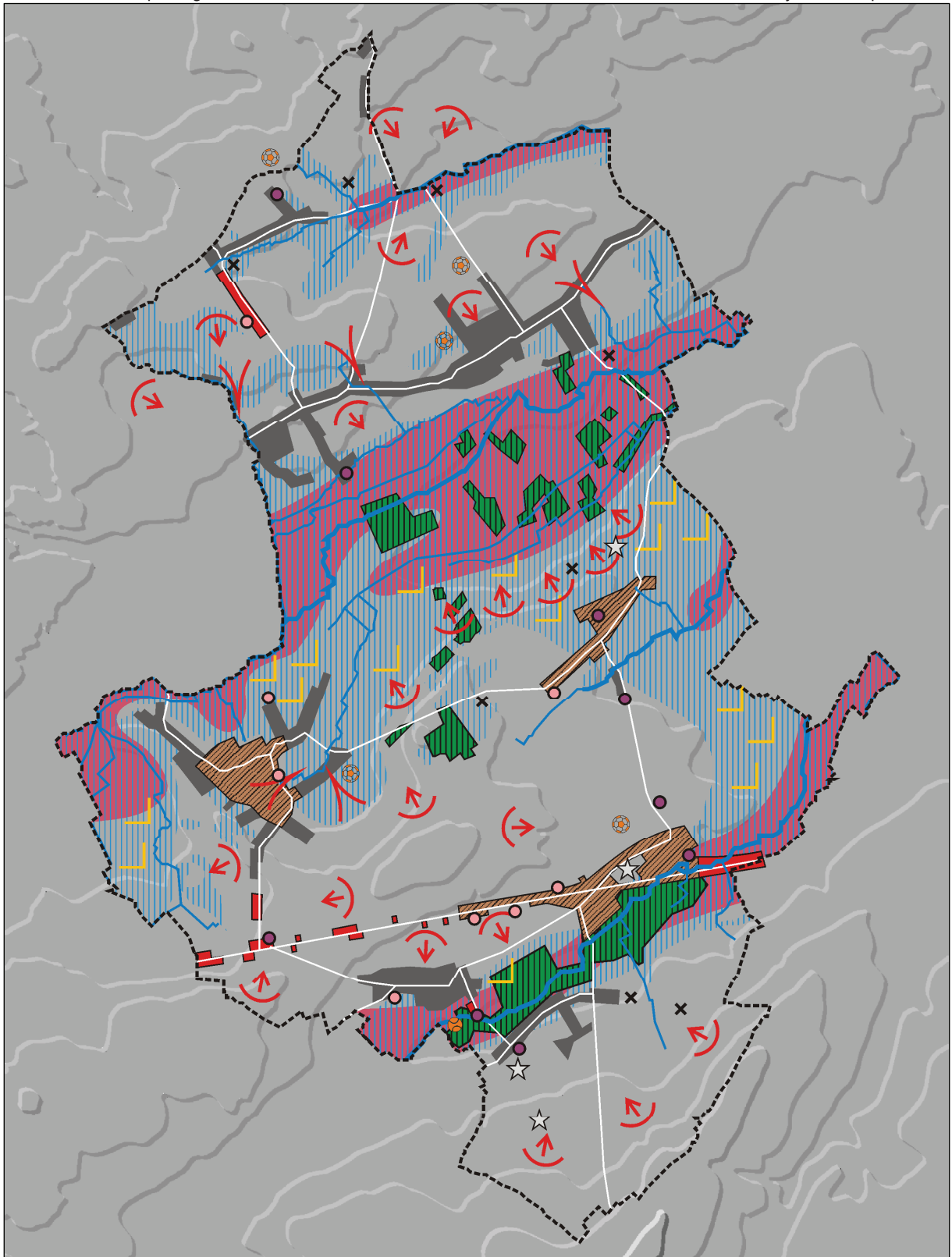

LEGENDE

- | | | | | | |
|--|---|--|--------------------------------------|--|---------------------|
| | GEMEENTEGRENS | | LANDBOUW IN UITERST KWETSBAAR GEBIED | | SLUIKSTORTEN (GNOP) |
| | WEG | | NIET BESCHERMD NATUURLIJK GEBIED | | |
| | BEEK | | GEEN AANGEPAST VOORSCHRIFTEN KERN | | |
| | STRUCTURERENDE BEEK | | LINT STOREND IN OPEN RUIMTE | | |
| | SLECHTE DRAINAGE / UITERST KWETSBAAR GRONDWATER | | LEEGSTAND | | |
| | AFSTROMING / EROSIE | | ZONEVREEMD BEDRIJF | | |
| | WATEROVERLAST OP RAND VALLEI | | ZONEVREEMD BEDRIJF BIJ UITBREIDING | | |
| | WATEROVERLAST IN VALLEI | | ZONEVREEMD (SPORT)TERREIN | | |

Kaart 2.36 : Knelpunten

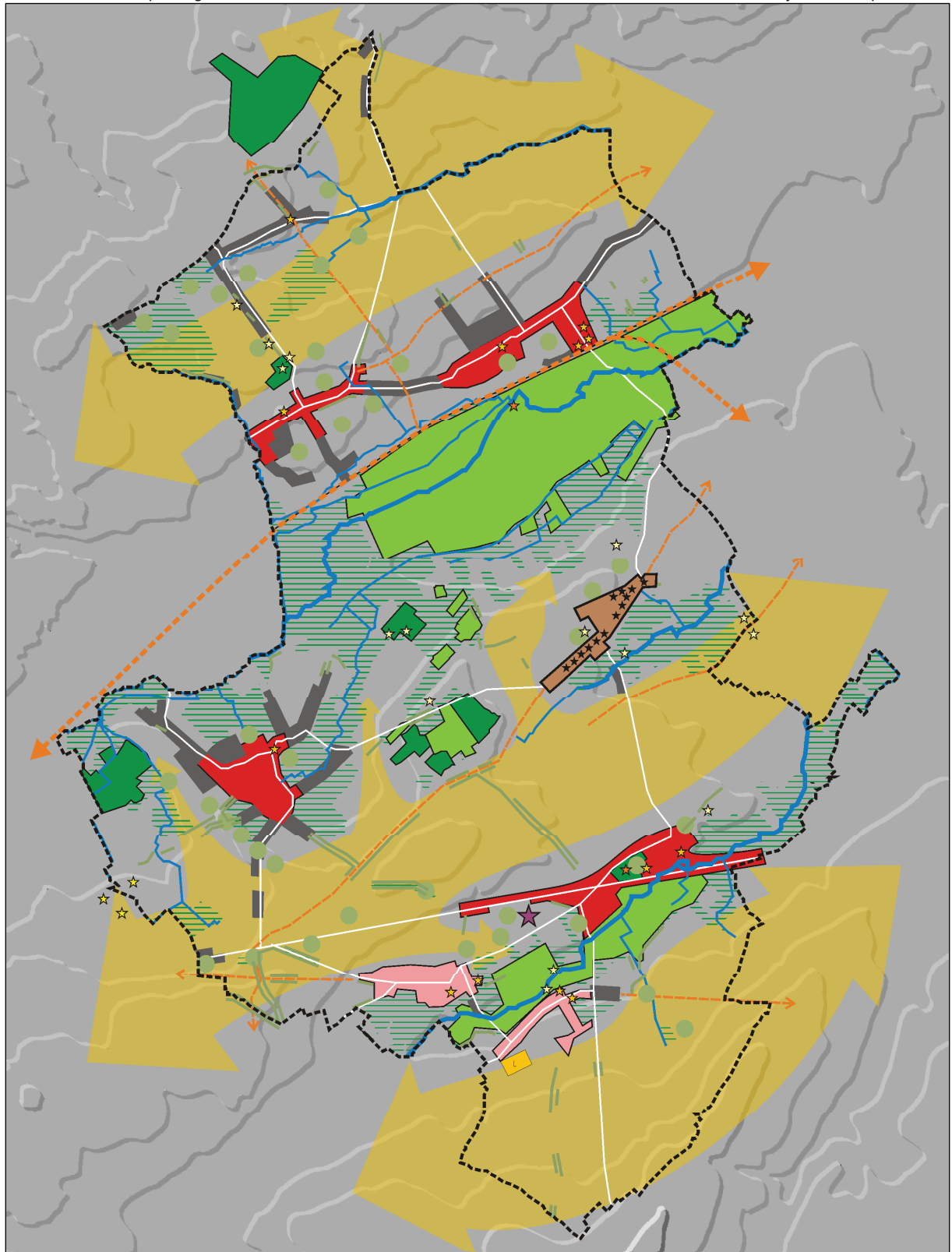

LEGENDE

-----	GEMEENTEGRENS	———	GRAFT / TALUD
———	WEG	———	HOLLE WEG
———	BEEK	●	KLEIN LANDSCHAPSELEMENT
———	STRUCTURERENDE BEEK	■	DRAAGKRACHTIGE KERN
■	BESCHERMD PARK- OF NATUURGEBIED	■	LANDELIJKE KERN
■	POTENTIEEL NATUURGEBIED	★★★	HOEVESTRAAT
———	BIOLOGISCH WAARDEVOL	★	WAARDEVOL GEBOUW
■	POTENTIEEL NATUURGEBIED	★	WAARDEVOL GEBOUW (ZONEVREEMD)
———▶	RECREATIEF PAD	□	LOODS VOOR LANDBOUWDOELEINDEN

Kaart 2.37 : Potenties

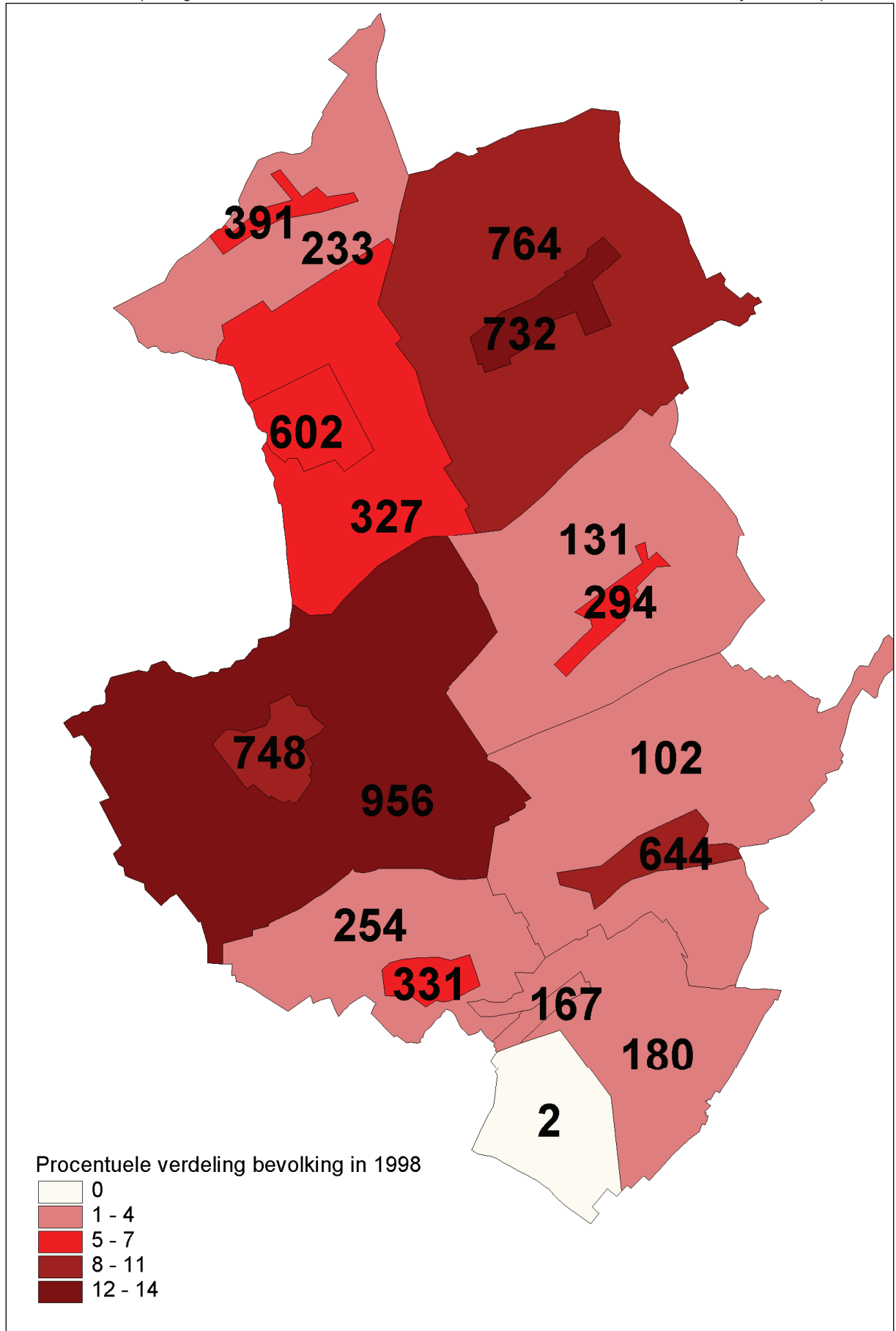

Kaart 2.38 : Prognoses – aantal inwoners per statistische sector in 1998 (bron:verwerking gegevens NIS en OC-GIS)

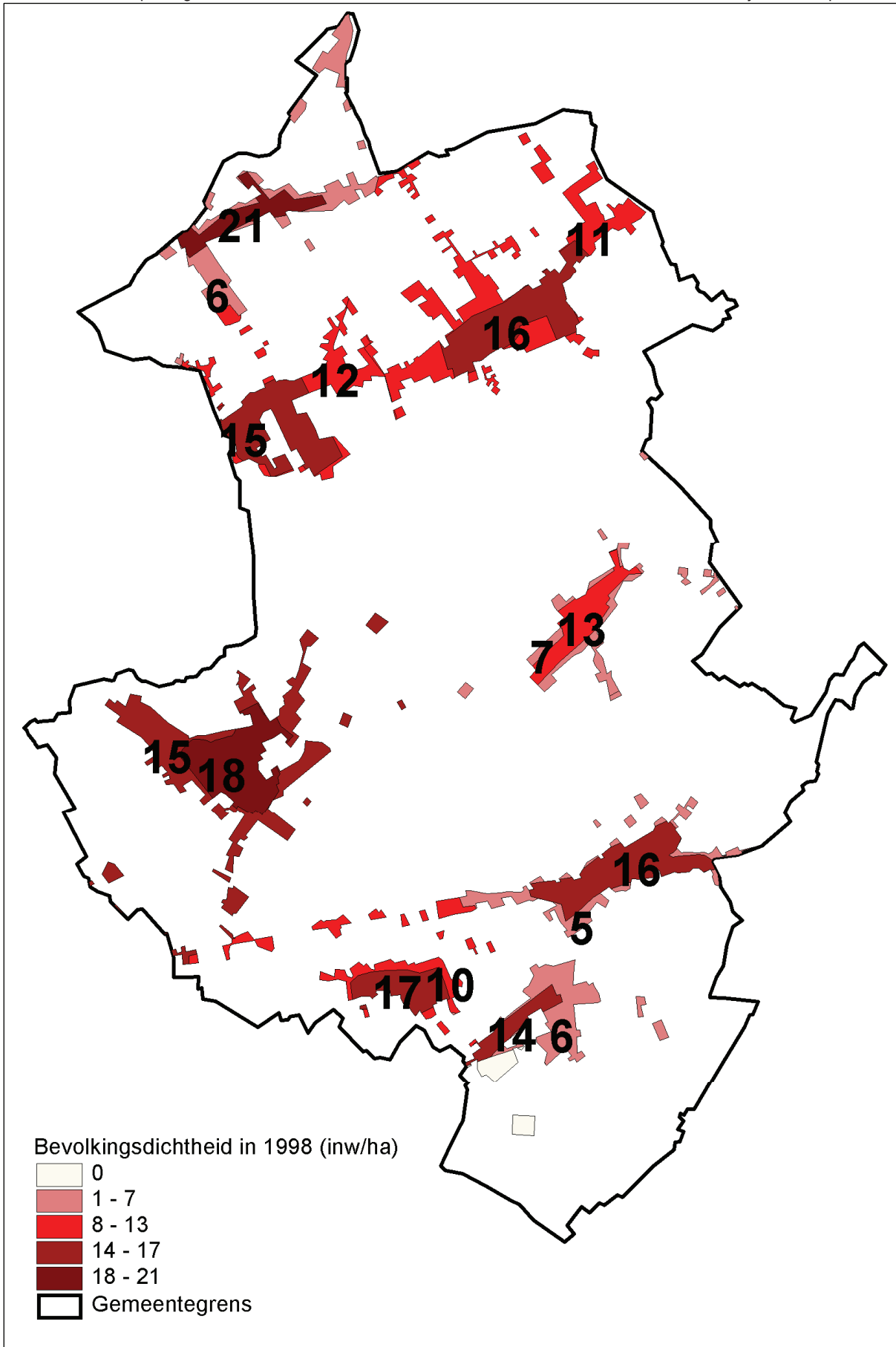

Kaart 2.39 : Prognoses – aantal inwoners per hectare per statistische sector in 1998 (bron:verwerking gegevens NIS en OC-GIS)

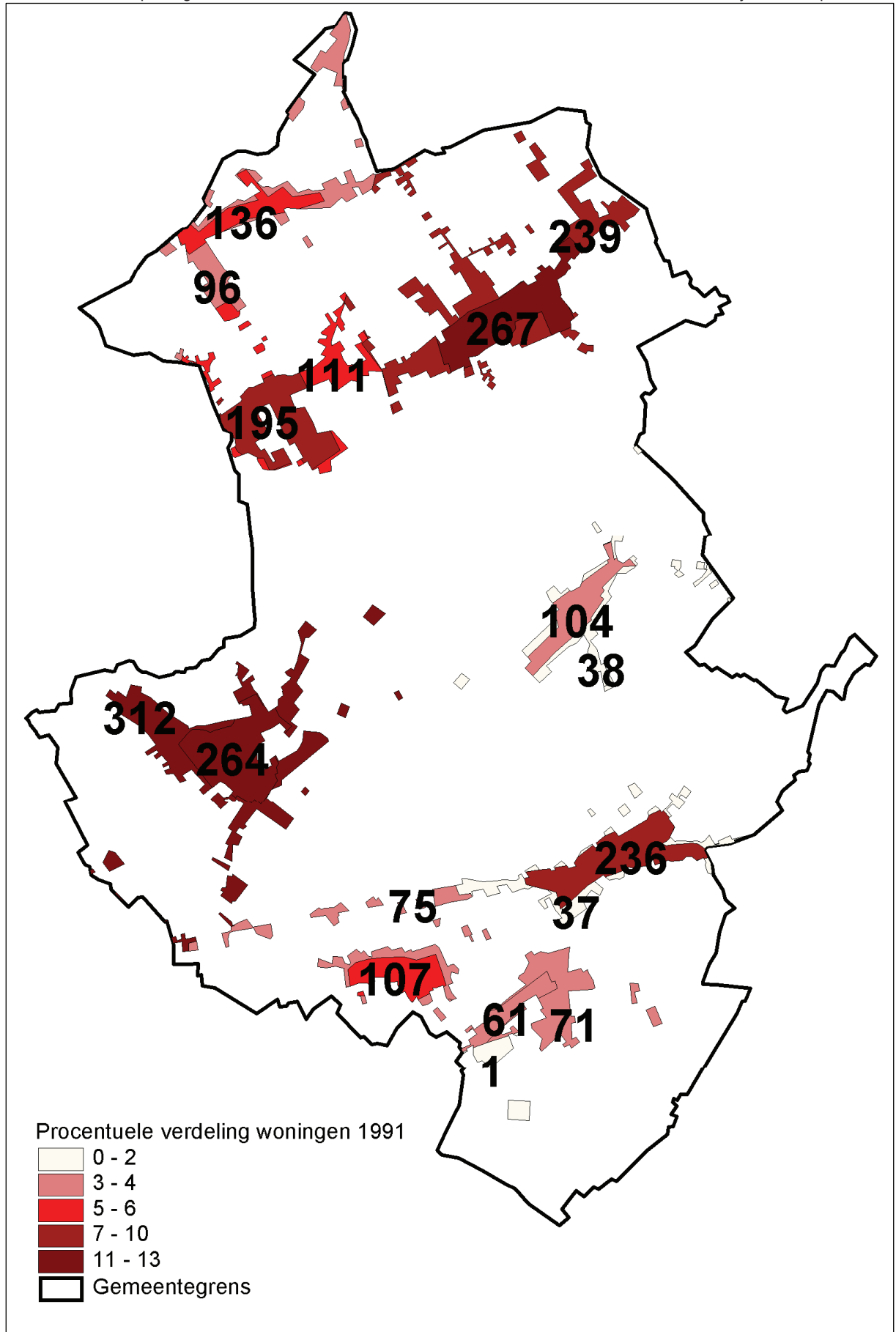

Kaart 2.40 : Prognoses – aantal woningen per statistische sector (bron:verwerking gegevens NIS en OC-GIS)